



CAMPANHA NACIONAL DE VACINAÇÃO CONTRA A INFLUENZA / 2024 - RIO GRANDE DO SUL. **INFORME PARCIAL DIA D**

A Campanha de Vacinação contra a Influenza nas Regiões Nordeste, Centro-Oeste, Sul e Sudeste iniciou em 25 de março e tem seu término previsto em 31 de maio, conforme o Informe Técnico Operacional. O Dia D Estadual de mobilização ocorreu no dia 13 de abril (sábado) e contou com a participação de 460 municípios. Nesse dia, foram registradas no sistema de informação 167.097 doses da vacina, o que representou um incremento de 3,24% na cobertura vacinal. Os grupos prioritários da campanha são: crianças de 06 meses a menores de 06 anos de idade, gestantes, puérperas, povos indígenas (aldeados e não aldeados), quilombolas, trabalhadores de saúde, professores, idosos, profissionais das forças de segurança e salvamento, forças armadas, pessoas com comorbidades, pessoas com deficiência permanente, caminhoneiros, trabalhadores do transporte coletivo rodoviário para passageiros urbanos e de longo curso, portuários, população privada de liberdade e funcionários do sistema de privação de liberdade, adolescentes e jovens de 12 a 21 anos de idade sob medidas socioeducativas e pessoas em situação de rua.

O público-alvo total do RS representa 5.003.749 pessoas. A meta é vacinar 90% dos grupos de crianças, gestantes, puérperas, idosos com 60 anos ou mais e povos indígenas vivendo em terras indígenas. Para os demais grupos são disponibilizados os dados de doses aplicadas durante a campanha. Até o momento, o RS apresenta 1.039.324 doses aplicadas e a cobertura vacinal de 24%. Os dados deste informe refere-se aos registros efetuados no sistema de informação até o dia 14/04/2024.

CAMPANHA NACIONAL DE VACINAÇÃO CONTRA A INFLUENZA / 2024 - RIO GRANDE DO SUL. **INFORME PARCIAL DIA D**

Doses aplicadas e cobertura vacinal na Campanha Nacional de Vacinação contra Influenza, por grupos. RS, 2024*

Grupo Prioritário	População Alvo	Total de Doses Aplicadas	Cobertura Vacinal (%)	% Vacinados
Idosos	2.193.416	611.626	27,75%	-
Comorbidades	665.072	103.919	-	0,07%
Crianças	634.582	88.069	13,84%	-
Pessoas com deficiência permanente	464.668	7.141	-	0,01%
Trabalhadores da saúde	453.057	53.736	-	0,12%
Professores	153.385	31.404	-	0,06%
Caminhoneiros	128.564	4.967	-	0,02%
Gestantes	90.707	8.418	9,25%	-
Forças armadas	38.899	1.777	-	0,01%
População privada de liberdade com mais de 18 anos de idade	33.699	5.169	-	3,21%
Trabalhadores de transporte coletivo rodoviário passageiros urbano e de longo curso	29.034	1.954	-	0,03%
Forças de segurança e salvamento	28.178	2.641	-	0,01%
Povos indígenas vivendo em terras indígenas	26.419	4.335	16,08%	-
Quilombolas	17.552	1.362	-	0,10%
Povos indígenas vivendo fora das terras indígenas	15.434	330	-	0,06%
Puérperas	14.911	1.489	9,97%	-
Funcionários do sistema de privação de liberdade	6.745	864	-	0,03%
Pessoas em situação de rua	4.128	409	-	0,46%
Trabalhadores portuários	4.051	266	-	0,07%
Adolescentes e jovens em medidas socioeducativas	1.249	82	-	0,00%
Total RS	5.003.749	929.958	24,01%	18,59%

*O total de doses aplicadas para grupos **não prioritários** provenientes das clínicas privadas e farmácias é de 109.366 doses.

Fonte: Novo SIPNI/LocalizaSUS – Acesso em 15/04/2024, 09 horas. * Dados preliminares

CAMPANHA NACIONAL DE VACINAÇÃO CONTRA A INFLUENZA / 2024 - RIO GRANDE DO SUL. **INFORME PARCIAL DIA D**

Doses aplicadas, cobertura vacinal na Campanha Nacional de Vacinação Contra a Influenza, por Coordenadoria Regional de Saúde (CRS). RS, 2024*

CRS	População	Total de Doses Aplicadas (D1 + Dose Única)	Cobertura Vacinal (%)
1	731.814	168.585	23,04
2	61.140	12.689	20,75
3	226.223	42.753	18,90
4	158.203	34.322	21,69
5	304.724	82.149	26,96
6	182.648	49.911	27,33
7	49.319	8.121	16,47
8	56.059	16.550	29,52
9	35.407	10.295	29,08
10	120.826	32.014	26,50
11	73.829	16.152	21,88
12	81.028	23.710	29,26
13	92.141	20.732	22,50
14	69.485	17.351	24,97
15	53.403	12.307	23,05
16	99.962	16.237	16,24
17	66.636	16.405	24,62
18	122.721	33.733	27,49
Porto Alegre	374.468	99.553	26,59
Total geral	2.960.034	713.569	24,01

Fonte: Novo SIPNI/LocalizaSUS – Acesso em 15/04/2024, 09 horas. * Dados preliminares

** população de crianças, gestantes, puérperas, idosos e povos indígenas vivendo em terras indígenas.

CAMPANHA NACIONAL DE VACINAÇÃO CONTRA A INFLUENZA / 2024 - RIO GRANDE DO SUL. **INFORME PARCIAL DIA D**

Cobertura vacinal na Campanha Nacional de Vacinação Contra a Influenza, por CRS. RS, 2024*

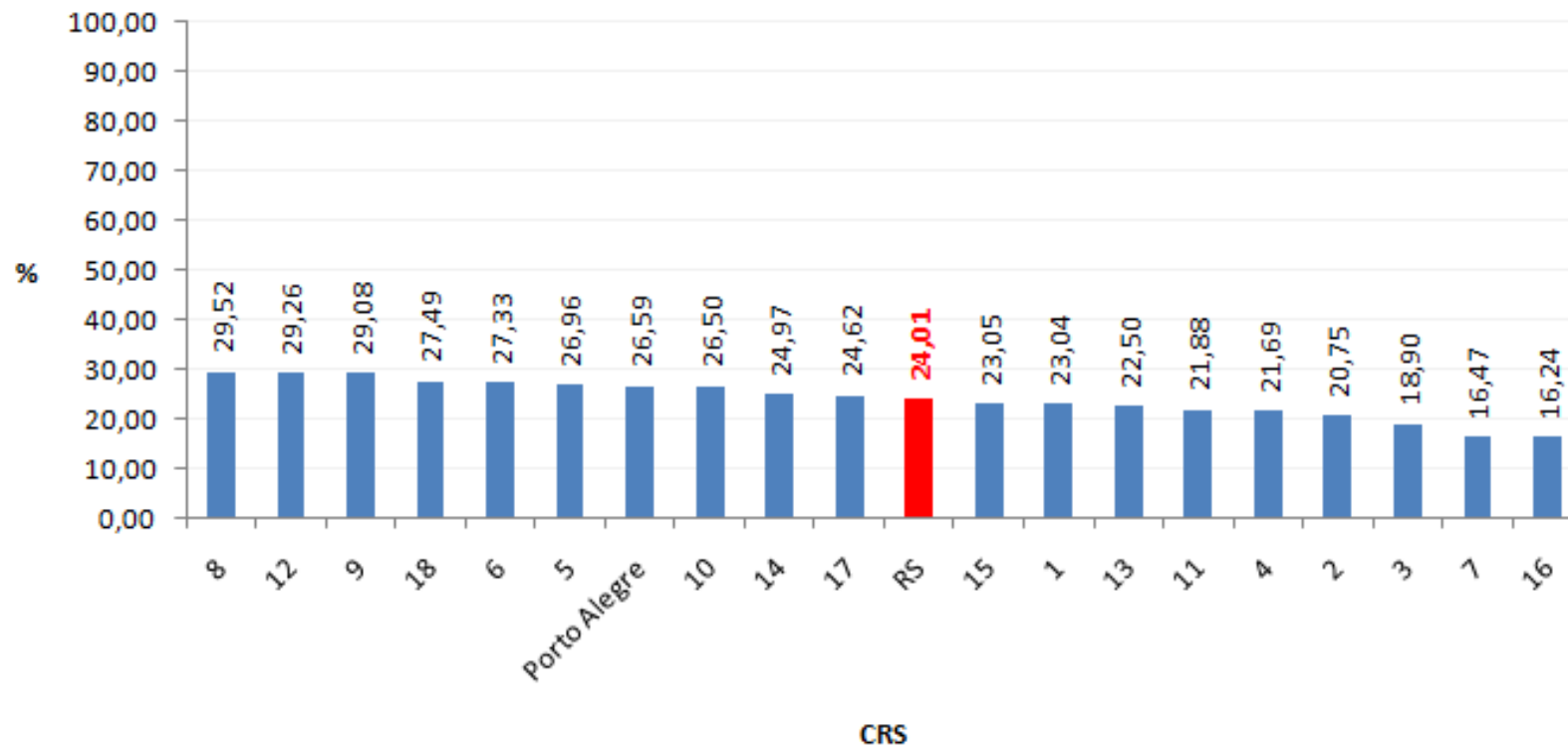

Fonte: Novo SIPNI/LocalizaSUS – Acesso em 15/04/2024, 09 horas. * Dados preliminares

** população de crianças, gestantes, puérperas, idosos e povos indígenas vivendo em terras indígenas.

CAMPANHA NACIONAL DE VACINAÇÃO CONTRA A INFLUENZA / 2024 - RIO GRANDE DO SUL. **INFORME PARCIAL DIA D**

Cobertura vacinal acumulada na Campanha Nacional de Vacinação Contra a Influenza. RS, 2024*

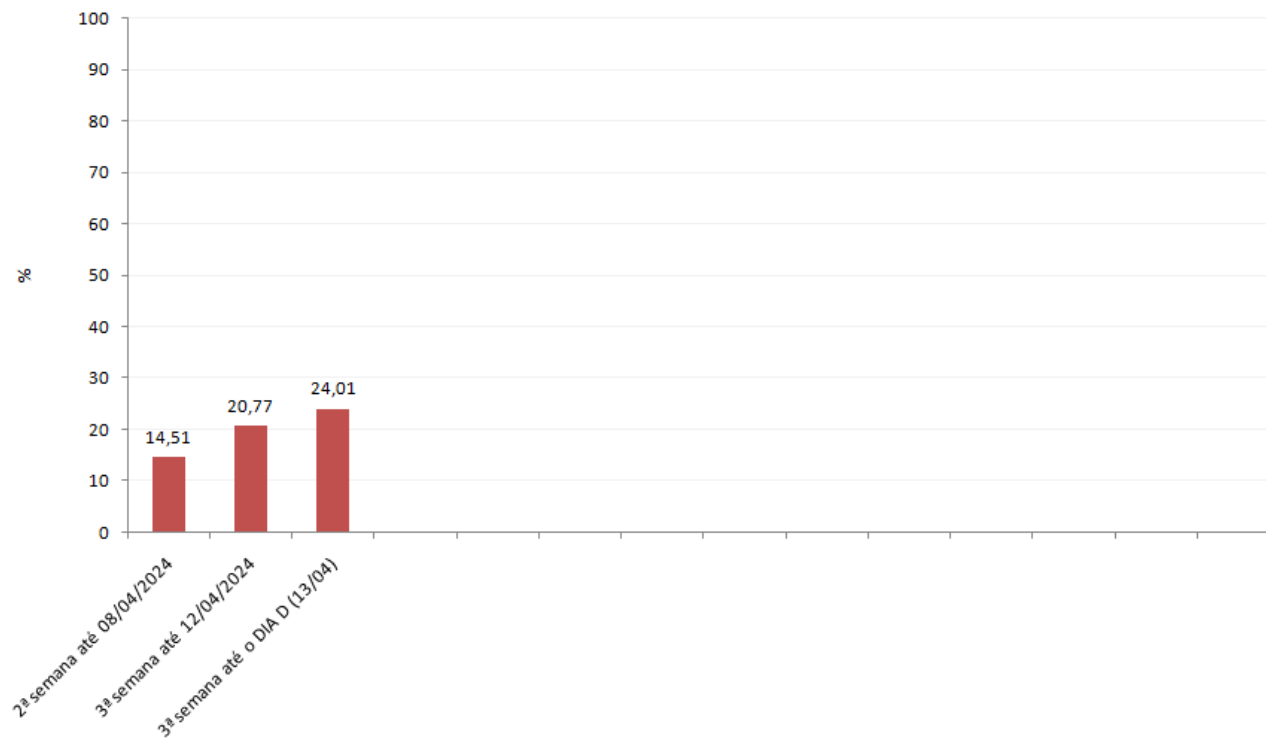

Fonte: Novo SIPNI/LocalizaSUS – Acesso em 15/04/2024, 09 horas. * Dados preliminares

CAMPANHA NACIONAL DE VACINAÇÃO CONTRA A INFLUENZA / 2024 - RIO GRANDE DO SUL. **INFORME PARCIAL DIA D**

Cobertura vacinal na Campanha Nacional de Vacinação Contra a Influenza. RS, 2024*

Unidade da Federação	Cobertura Vacinal (%)
RS	24,01%
CE	20,85%
SC	20,72%
PB	20,61%
RN	20,53%
SE	19,90%
PE	19,10%
SP	17,28%
AL	16,52%
MG	15,95%
PR	15,88%
PI	15,66%
ES	15,66%
MA	15,06%
GO	13,83%
RJ	12,58%
MS	10,04%
BA	10,01%
MT	9,21%
DF	6,68%