

Notificações de Morte Encefálica e Doadores Efetivos no RS em 2023

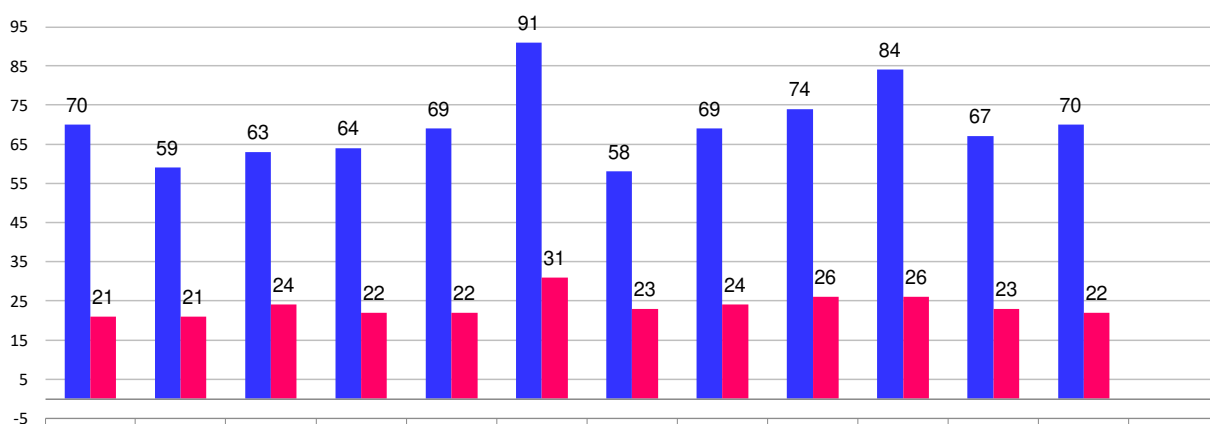

	Jan	Fev	Mar	Abr	Mai	Jun	Jul	Ago	Set	Out	Nov	Dez	Total Ano
Notificações	70	59	63	64	69	91	58	69	74	84	67	70	838
Doadores Efetivos	21	21	24	22	22	31	23	24	26	26	23	22	285

Fonte: Central Estadual de Transplantes, dados preliminares.

Percentual de Efetivação das Notificações de Morte Encefálica no RS em 2023

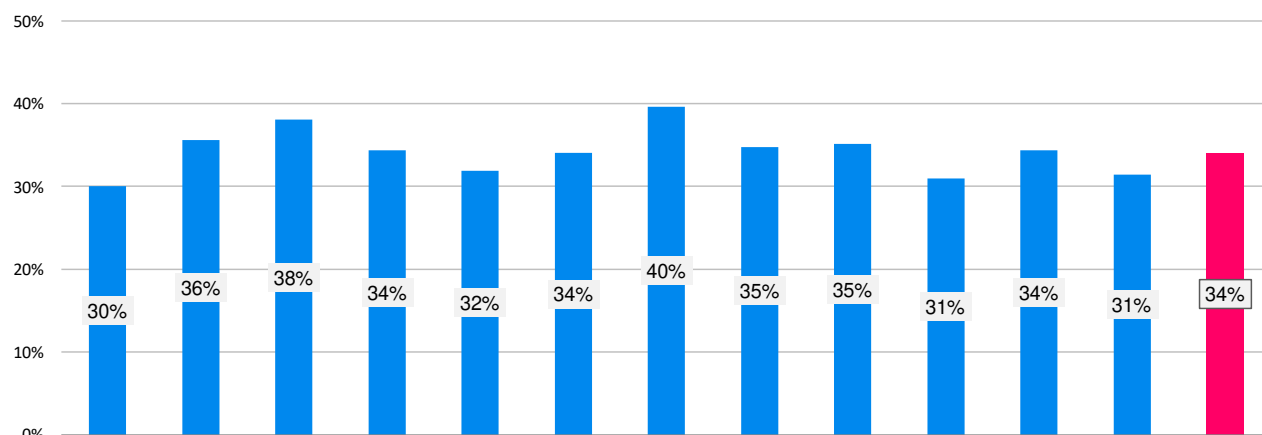

	Jan	Fev	Mar	Abr	Mai	Jun	Jul	Ago	Set	Out	Nov	Dez	% Ano
% Efetivação	30%	36%	38%	34%	32%	34%	40%	35%	35%	31%	34%	31%	34%

Fonte: Central Estadual de Transplantes, dados preliminares.

Causas de Não Efetivação da Doação de Órgãos em Notificações de Morte Encefálica no RS em 2023

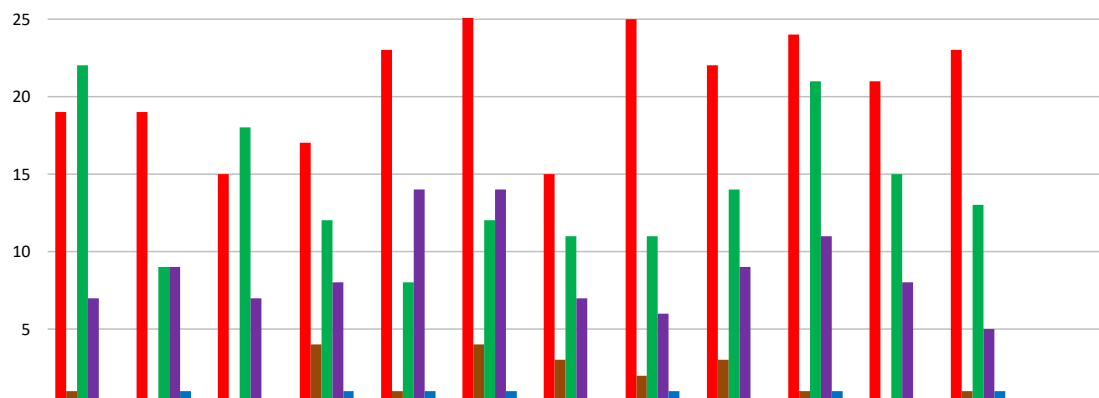

	Jan	Fev	Mar	Abr	Mai	Jun	Jul	Ago	Set	Out	Nov	Dez	Total Ano
■ Negativa Familiar	19	19	15	17	23	29	15	25	22	24	21	23	252
■ Parada Cardio Respiratória	1	0	0	4	1	4	3	2	3	1	0	1	20
■ Contra Indicação Médica	22	9	18	12	8	12	11	11	14	21	15	13	166
■ Diagnóstico ME Não Confirmado	7	9	7	8	14	14	7	6	9	11	8	5	105
■ Outros	0	1	0	1	1	1	0	1	0	1	0	1	7
total	49	38	40	42	47	60	36	45	48	58	44	43	550

Fonte: Central Estadual de Transplantes, dados preliminares.

Contra Indicações Médicas como Causa para Não Efetivação da Doação de Órgãos no RS em 2023

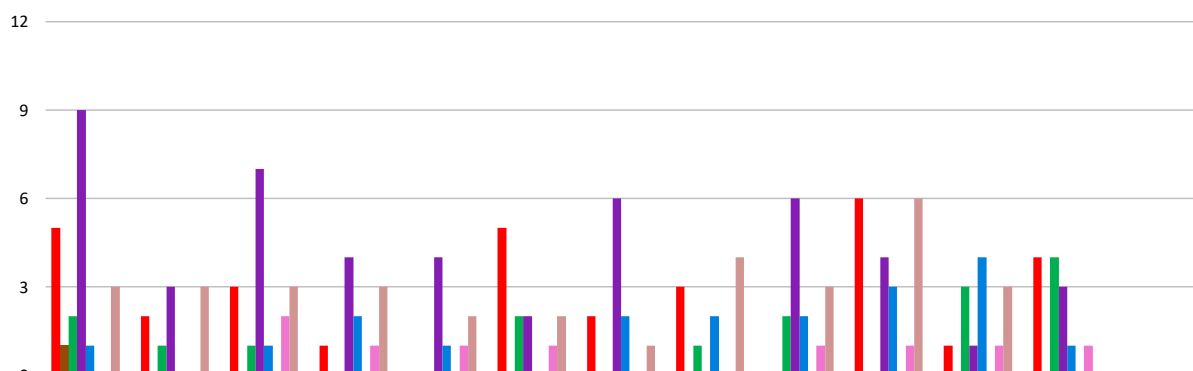

	Jan	Fev	Mar	Abr	Mai	Jun	Jul	Ago	Set	Out	Nov	Dez	Total Ano
■ Sorologia	5	2	3	1	0	5	2	3	0	6	1	4	32
■ Hemodinâmica	1	0	0	0	0	0	0	0	0	0	0	0	1
■ Sepses Não Controlada	2	1	1	0	0	2	0	1	2	0	3	4	16
■ Neoplasia	9	3	7	4	4	2	6	0	6	4	1	3	49
■ Idade	1	0	1	2	1	0	2	2	2	3	4	1	19
■ Suspeita de Covid19	0	0	0	0	0	0	0	0	0	0	0	0	0
■ Confirmação Covid19	0	0	2	1	1	1	0	0	1	1	1	1	9
■ Outras	3	3	3	3	2	2	1	4	3	6	3	0	33
total	21	9	17	11	8	12	11	10	14	20	13	13	159

Motivos do Não Consentimento Familiar para a Doação de Órgãos no RS em 2023

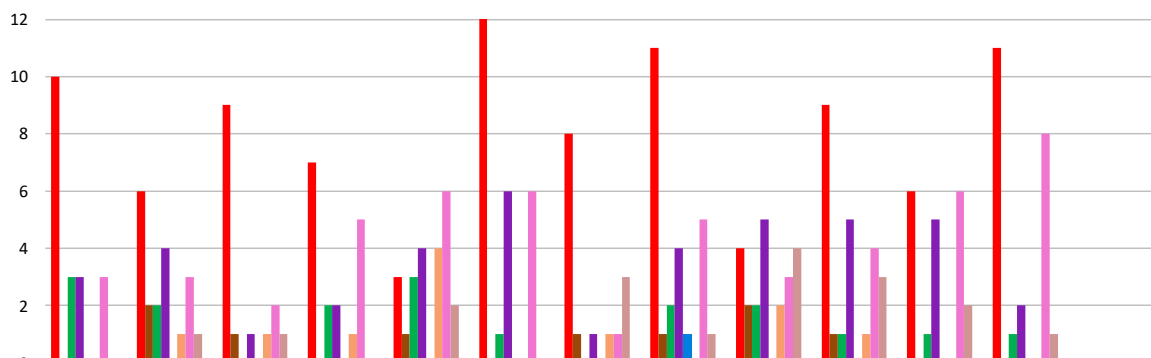

	Jan	Fev	Mar	Abr	Mai	Jun	Jul	Ago	Set	Out	Nov	Dez	Total Ano
■ Não doador em vida	10	6	9	7	3	16	8	11	4	9	6	11	100
■ Religião	0	2	1	0	1	0	1	1	2	1	0	0	9
■ Integridade do corpo	3	2	0	2	3	1	0	2	2	1	1	1	18
■ Demora entrega do corpo	3	4	1	2	4	6	1	4	5	5	5	2	42
■ Não entende Morte Encefálica	0	0	0	0	0	0	0	1	0	0	0	0	1
■ Desconher a vontade de doar	0	1	1	1	4	0	1	0	2	1	0	0	11
■ Familiar contrário à doação	3	3	2	5	6	6	1	5	3	4	6	8	52
■ Outros	0	1	1	0	2	0	3	1	4	3	2	1	18
total	19	19	15	17	23	29	15	25	22	24	20	23	251

Órgãos Captados de Doadores em Morte Encefálica no RS em 2023

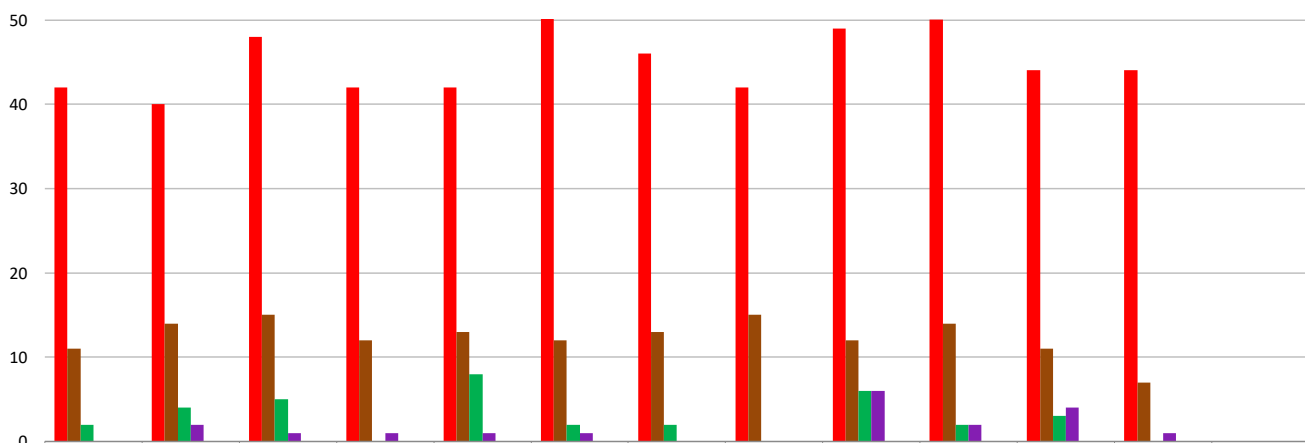

	Jan	Fev	Mar	Abr	Mai	Jun	Jul	Ago	Set	Out	Nov	Dez	Total Ano
■ Rim	42	40	48	42	42	62	46	42	49	50	44	44	551
■ Fígado	11	14	15	12	13	12	13	15	12	14	11	7	149
■ Pulmão	2	4	5	0	8	2	2	0	6	2	3	0	34
■ Coração	0	2	1	1	1	1	0	0	6	2	4	1	19
■ Pâncreas	0	0	0	0	0	0	0	0	0	0	0	0	0
total	55	60	69	55	64	77	61	57	73	68	62	52	753

Transplantes de Órgãos no RS em 2023

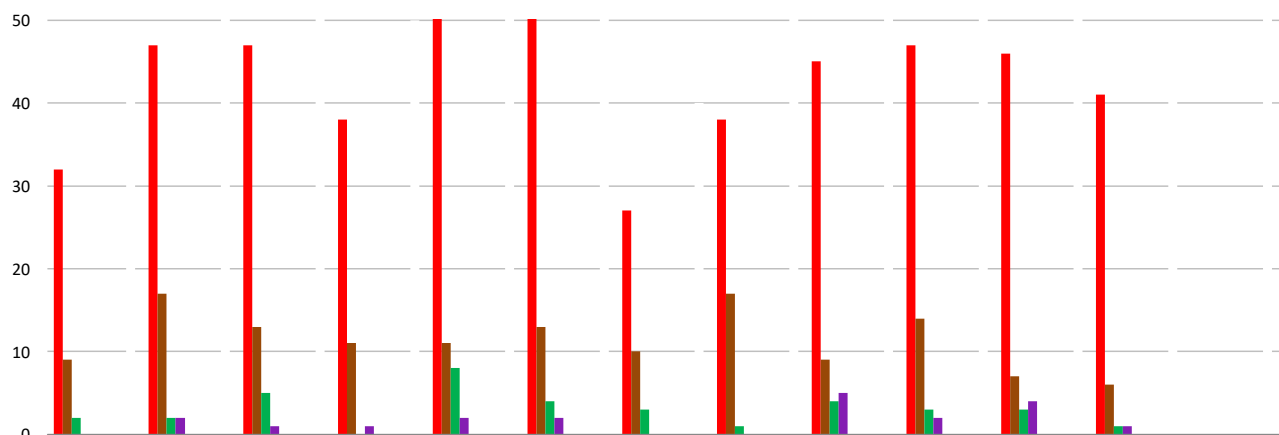

	Jan	Fev	Mar	Abr	Mai	Jun	Jul	Ago	Set	Out	Nov	Dez	Total Ano
Rim	32	47	47	38	52	59	27	38	45	47	46	41	519
Fígado	9	17	13	11	11	13	10	17	9	14	7	6	137
Pulmão	2	2	5	0	8	4	3	1	4	3	3	1	36
Coração	0	2	1	1	2	2	0	0	5	2	4	1	20
Coração/Rim	0	0	0	0	0	0	0	0	0	0	0	0	0
Rim/Pâncreas	0	0	0	0	0	0	0	0	0	0	0	0	0
Fígado/Rim	0	0	1	0	0	0	0	0	1	1	0	0	3
Pulmão/Rim	0	0	0	0	0	0	0	0	0	0	0	0	0
total	43	68	67	50	73	78	40	56	64	67	60	49	715

Transplantes de Rim no RS em 2023

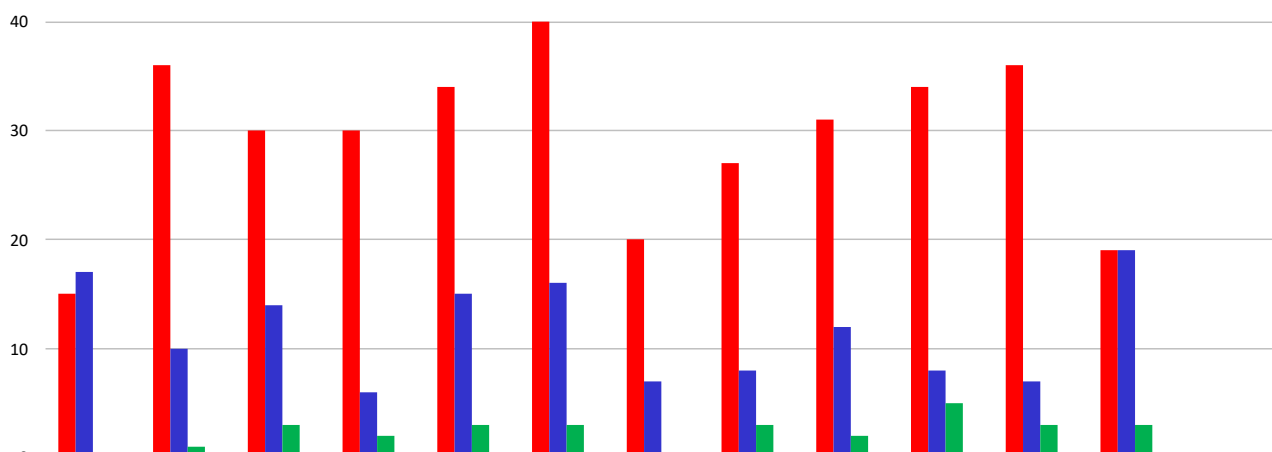

	Jan	Fev	Mar	Abr	Mai	Jun	Jul	Ago	Set	Out	Nov	Dez	Total Ano
Captado no RS	15	36	30	30	34	40	20	27	31	34	36	19	352
Outra CET	17	10	14	6	15	16	7	8	12	8	7	19	139
Doador Vivo	0	1	3	2	3	3	0	3	2	5	3	3	28
total	32	47	47	38	52	59	27	38	47	46	46	41	519

Transplantes de Fígado no RS em 2023

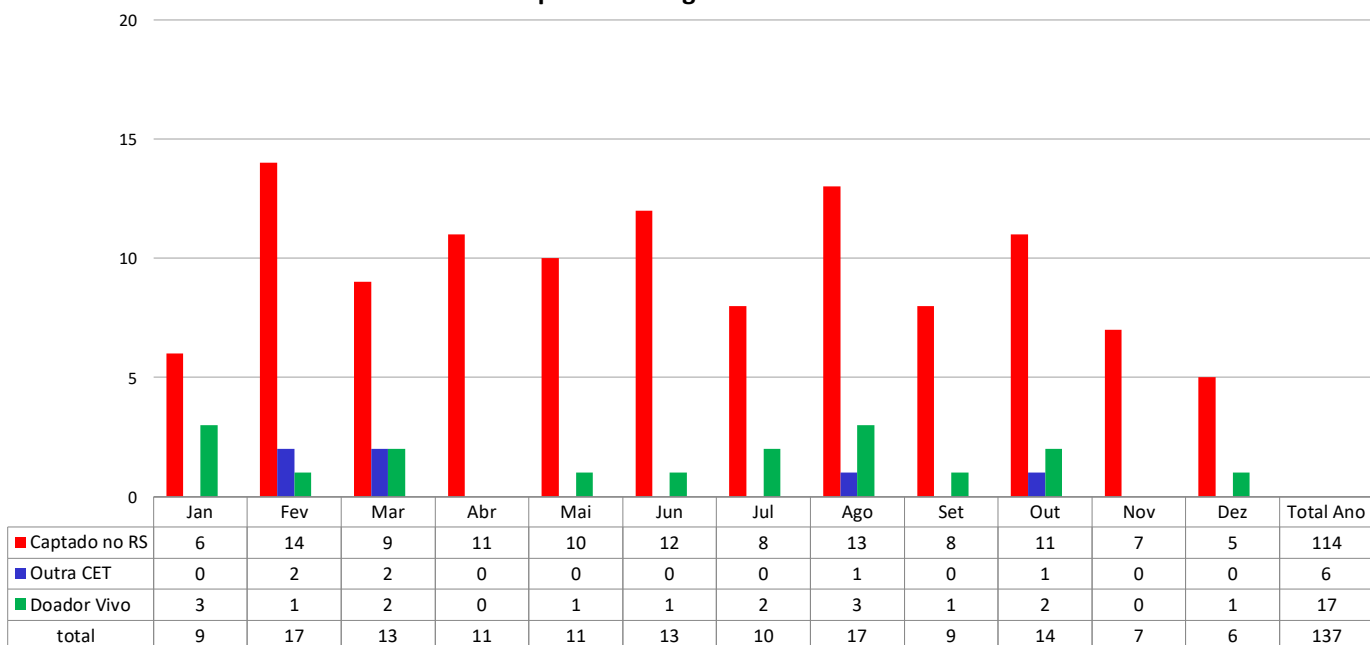

Fonte: Central Estadual de Transplantes, dados preliminares.

Transplantes de Pulmão no RS em 2023

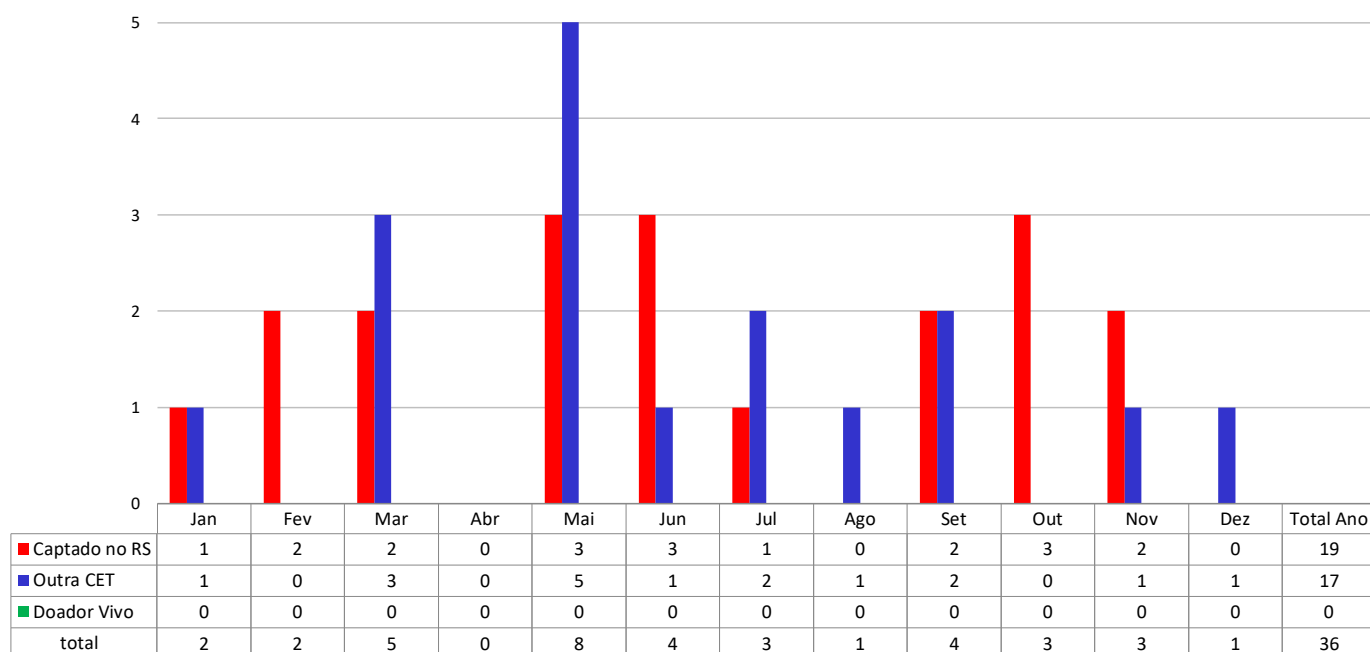

Fonte: Central Estadual de Transplantes, dados preliminares.

Transplantes de Coração no RS em 2023

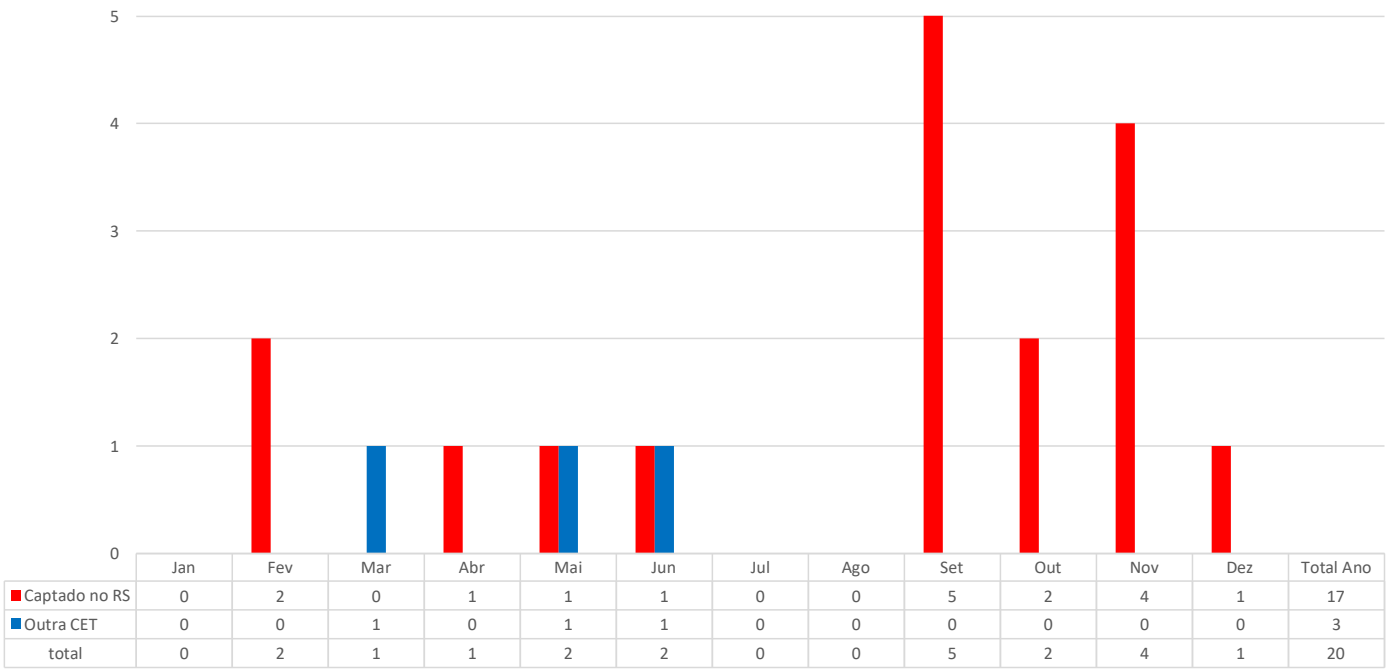

Transplantes de Tecidos no RS em 2023

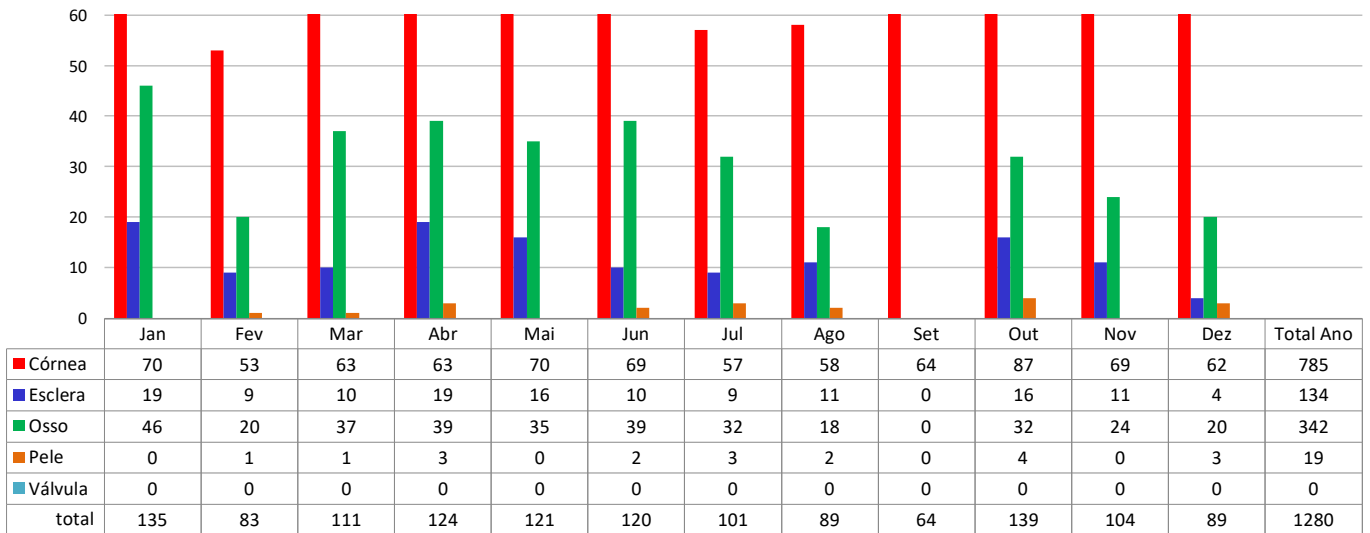

Fonte: Central Estadual de Transplantes, dados preliminares.

Transplantes de Medula Óssea no RS em 2023

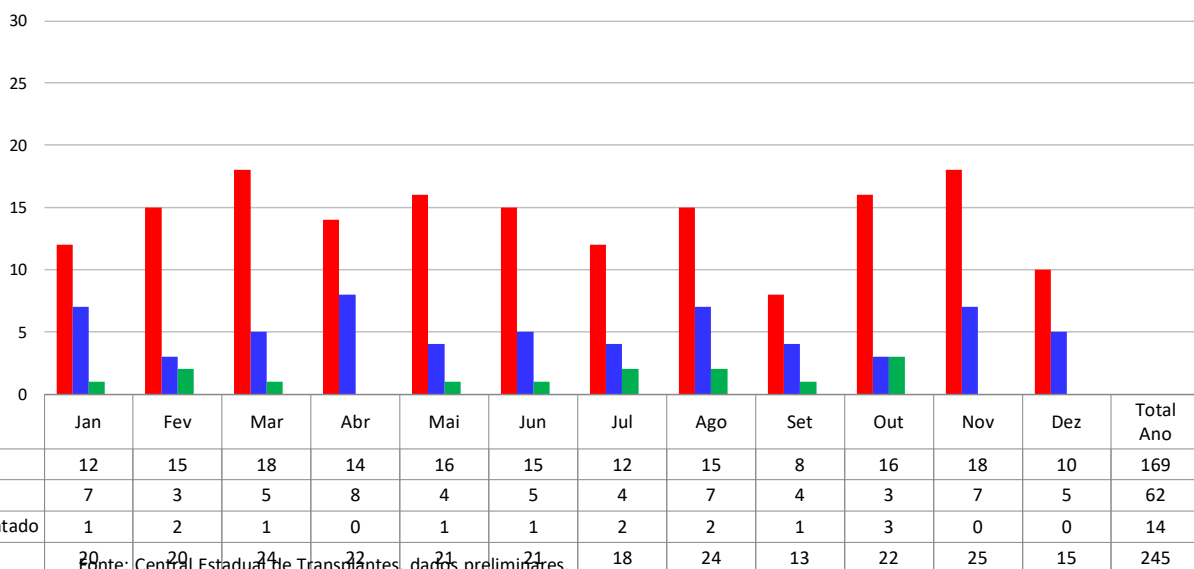

Lista de Espera para Transplantes no RS em 2023 - Receptores Ativos

