

Notificações de Morte Encefálica e Doadores Efetivos no RS em 2023

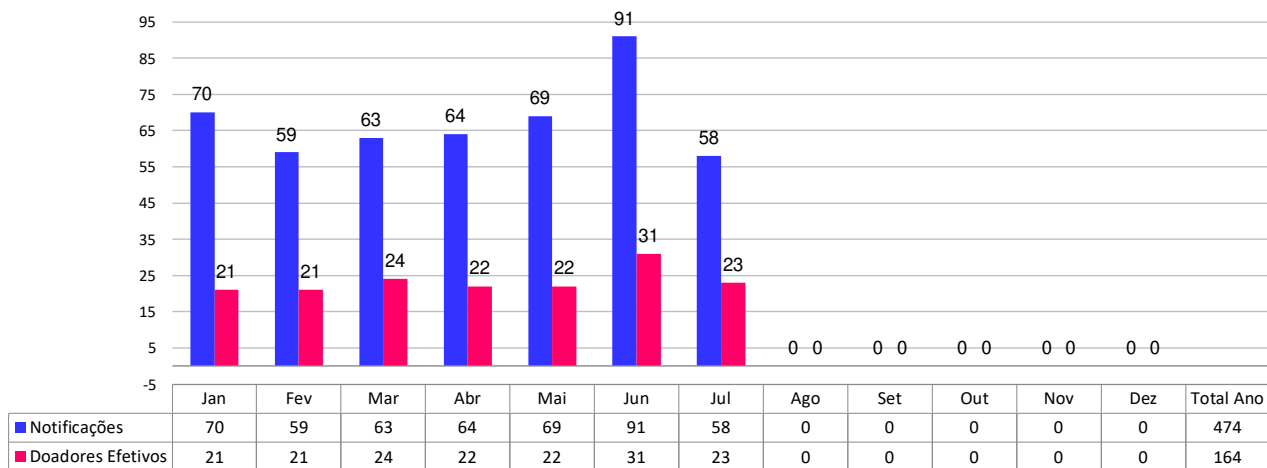

Fonte: Central Estadual de Transplantes, dados preliminares.

Percentual de Efetivação das Notificações de Morte Encefálica no RS em 2023

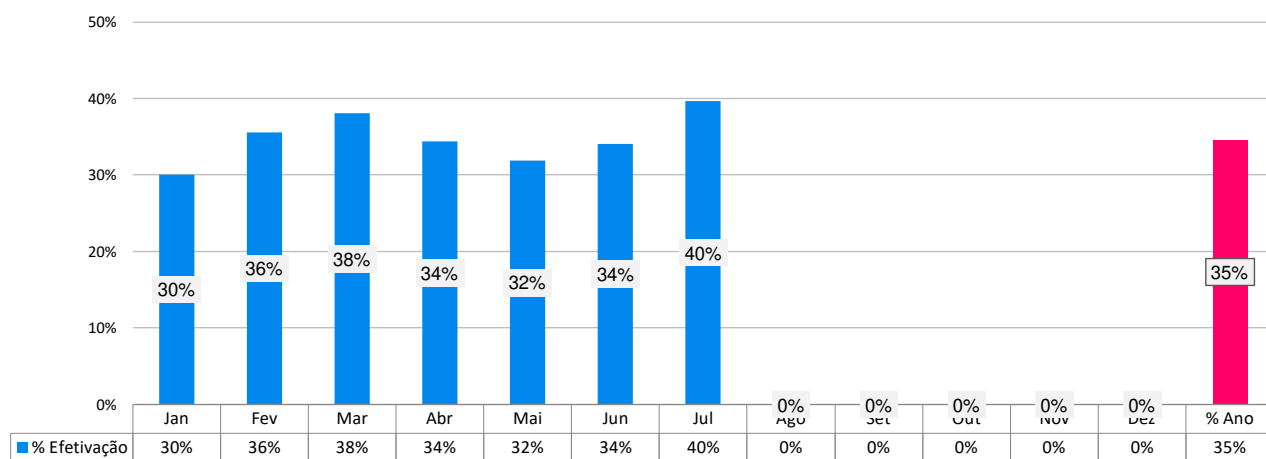

Fonte: Central Estadual de Transplantes, dados preliminares.

Causas de Não Efetivação da Doação de Órgãos em Notificações de Morte Encefálica no RS em 2023

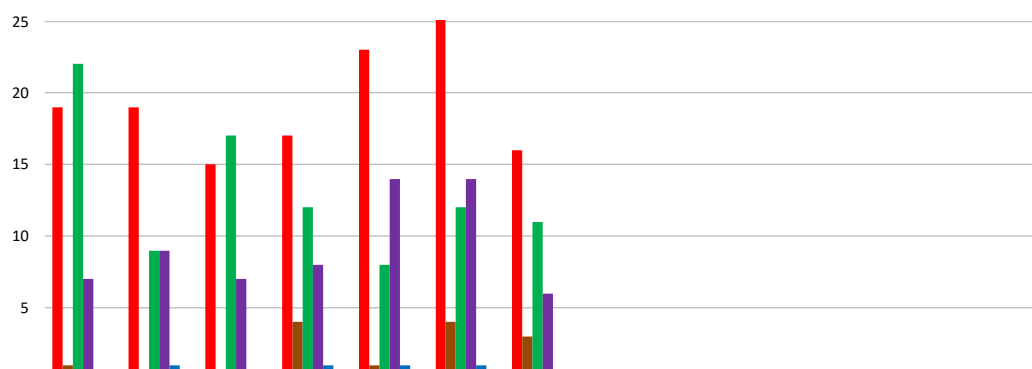

	Jan	Fev	Mar	Abr	Mai	Jun	Jul	Ago	Set	Out	Nov	Dez	Total Ano
■ Negativa Familiar	19	19	15	17	23	29	16	0	0	0	0	0	138
■ Parada Cardio Respiratória	1	0	0	4	1	4	3	0	0	0	0	0	13
■ Contra Indicação Médica	22	9	17	12	8	12	11	0	0	0	0	0	91
■ Diagnóstico ME Não Confirmado	7	9	7	8	14	14	6	0	0	0	0	0	65
■ Outros	0	1	0	1	1	1	0	0	0	0	0	0	4
total	49	38	39	42	47	60	36	0	0	0	0	0	311

Fonte: Central Estadual de Transplantes, dados preliminares.

3

Contra Indicações Médicas como Causa para Não Efetivação da Doação de Órgãos no RS em 2023

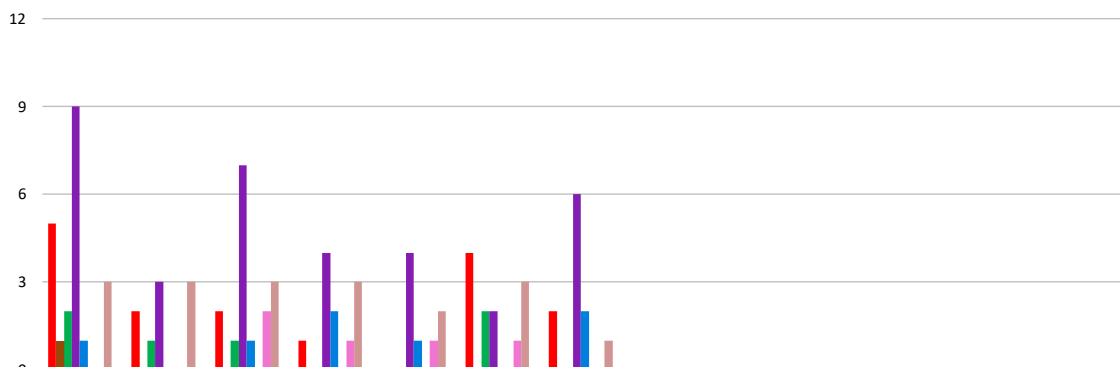

	Jan	Fev	Mar	Abr	Mai	Jun	Jul	Ago	Set	Out	Nov	Dez	Total Ano
■ Sorologia	5	2	2	1	0	4	2	0	0	0	0	0	16
■ Hemodinâmica	1	0	0	0	0	0	0	0	0	0	0	0	1
■ Sepses Não Controlada	2	1	1	0	0	2	0	0	0	0	0	0	6
■ Neoplasia	9	3	7	4	4	2	6	0	0	0	0	0	35
■ Idade	1	0	1	2	1	0	2	0	0	0	0	0	7
■ Suspeita de Covid19	0	0	0	0	0	0	0	0	0	0	0	0	0
■ Confirmação Covid19	0	0	2	1	1	1	0	0	0	0	0	0	5
■ Outras	3	3	3	3	2	3	1	0	0	0	0	0	18
total	21	9	16	11	8	12	11	0	0	0	0	0	88

4

Motivos do Não Consentimento Familiar para a Doação de Órgãos no RS em 2023

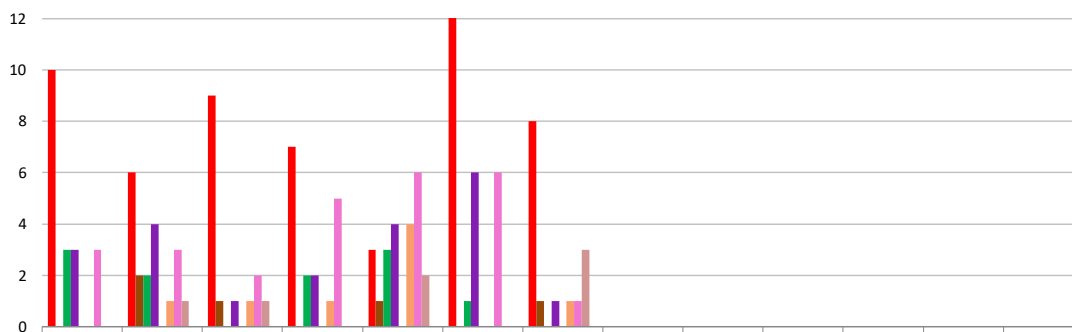

5

	Jan	Fev	Mar	Abr	Mai	Jun	Jul	Ago	Set	Out	Nov	Dez	Total Ano
■ Não doador em vida	10	6	9	7	3	16	8	0	0	0	0	0	59
■ Religião	0	2	1	0	1	0	1	0	0	0	0	0	5
■ Integridade do corpo	3	2	0	2	3	1	0	0	0	0	0	0	11
■ Demora entrega do corpo	3	4	1	2	4	6	1	0	0	0	0	0	21
■ Não entende Morte Encefálica	0	0	0	0	0	0	0	0	0	0	0	0	0
■ Desconher a vontade de doar	0	1	1	1	4	0	1	0	0	0	0	0	8
■ Familiar contrário à doação	3	3	2	5	6	6	1	0	0	0	0	0	26
■ Outros	0	1	1	0	2	0	3	0	0	0	0	0	7
total	19	19	15	17	23	29	15	0	0	0	0	0	137

Órgãos Captados de Doadores em Morte Encefálica no RS em 2023

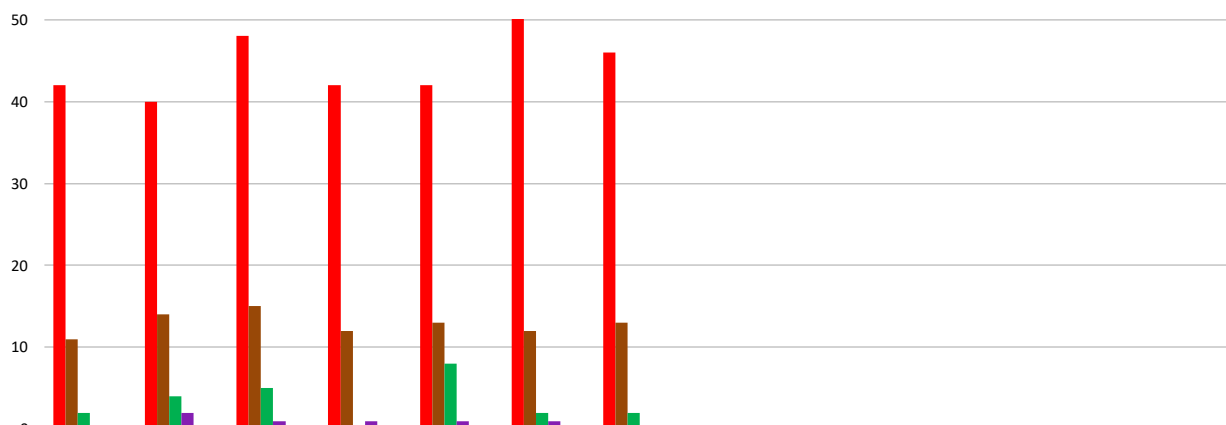

6

	Jan	Fev	Mar	Abr	Mai	Jun	Jul	Ago	Set	Out	Nov	Dez	Total Ano
■ Rim	42	40	48	42	42	62	46	0	0	0	0	0	322
■ Fígado	11	14	15	12	13	12	13	0	0	0	0	0	90
■ Pulmão	2	4	5	0	8	2	2	0	0	0	0	0	23
■ Coração	0	2	1	1	1	1	0	0	0	0	0	0	6
■ Pâncreas	0	0	0	0	0	0	0	0	0	0	0	0	0
total	55	60	69	55	64	77	61	0	0	0	0	0	441

Transplantes de Órgãos no RS em 2023

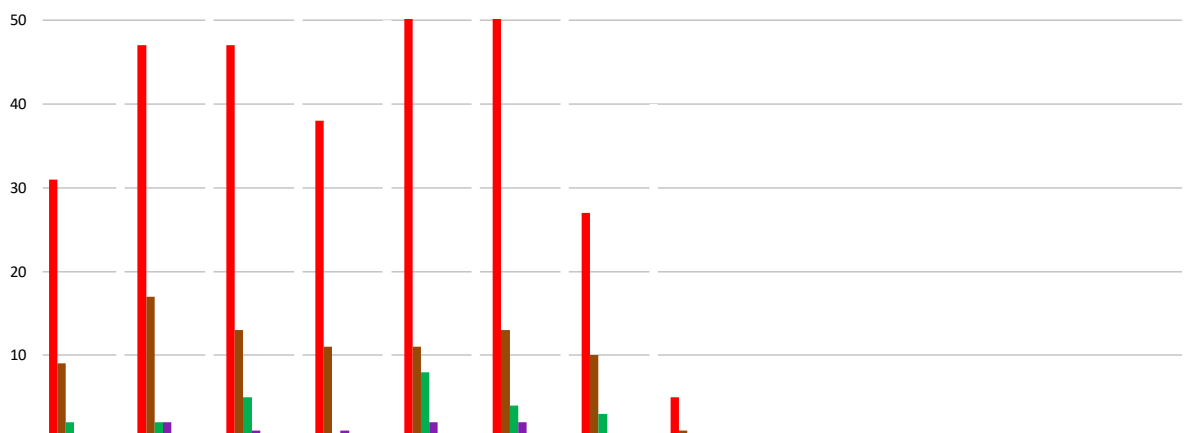

7

	Jan	Fev	Mar	Abr	Mai	Jun	Jul	Ago	Set	Out	Nov	Dez	Total Ano
Rim	31	47	47	38	52	59	27	5	0	0	0	0	306
Fígado	9	17	13	11	11	13	10	1	0	0	0	0	85
Pulmão	2	2	5	0	8	4	3	0	0	0	0	0	24
Coração	0	2	1	1	2	2	0	0	0	0	0	0	8
Coração/Rim	0	0	0	0	0	0	0	0	0	0	0	0	0
Rim/Pâncreas	0	0	0	0	0	0	0	0	0	0	0	0	0
Fígado/Rim	0	0	1	0	0	0	0	0	0	0	0	0	1
Pulmão/Rim	0	0	0	0	0	0	0	0	0	0	0	0	0
total	42	68	67	50	73	78	40	6	0	0	0	0	424

Transplantes de Rim no RS em 2023

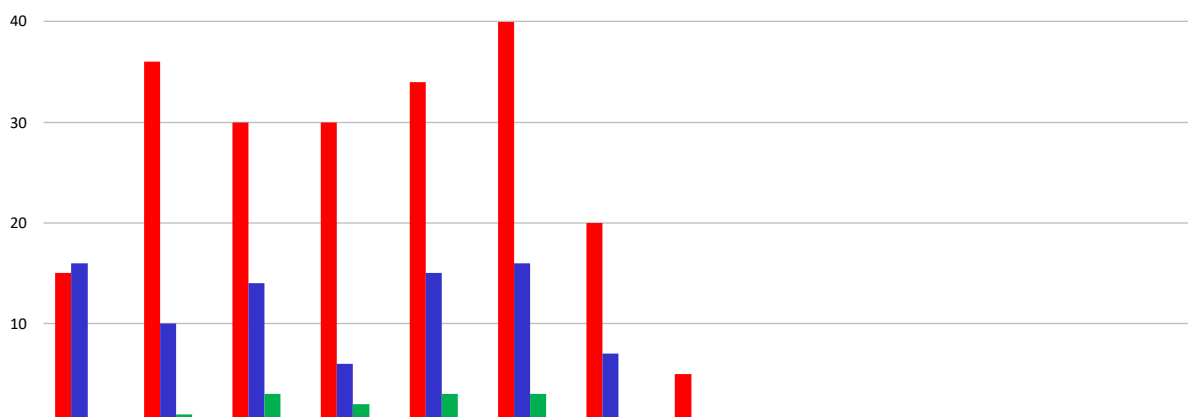

8

	Jan	Fev	Mar	Abr	Mai	Jun	Jul	Ago	Set	Out	Nov	Dez	Total Ano
Captado no RS	15	36	30	30	34	40	20	5	0	0	0	0	210
Outra CET	16	10	14	6	15	16	7	0	0	0	0	0	84
Doador Vivo	0	1	3	2	3	3	0	0	0	0	0	0	12
total	31	47	47	38	52	59	27	5	0	0	0	0	306

Transplantes de Fígado no RS em 2023

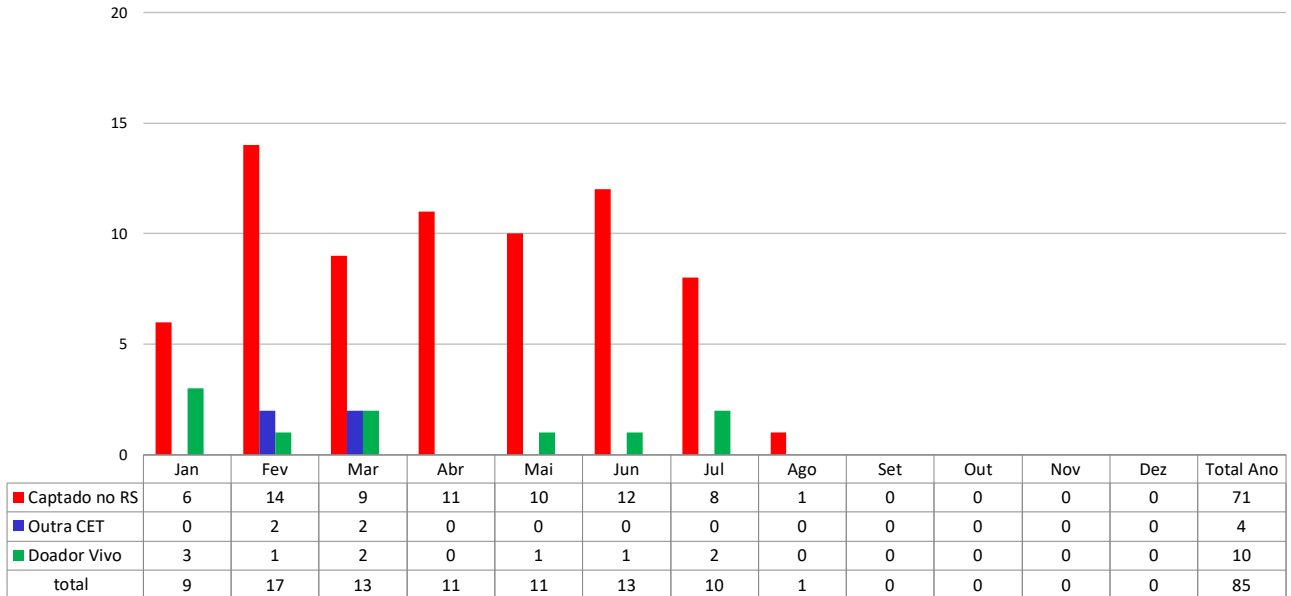

Fonte: Central Estadual de Transplantes, dados preliminares.

Transplantes de Pulmão no RS em 2023

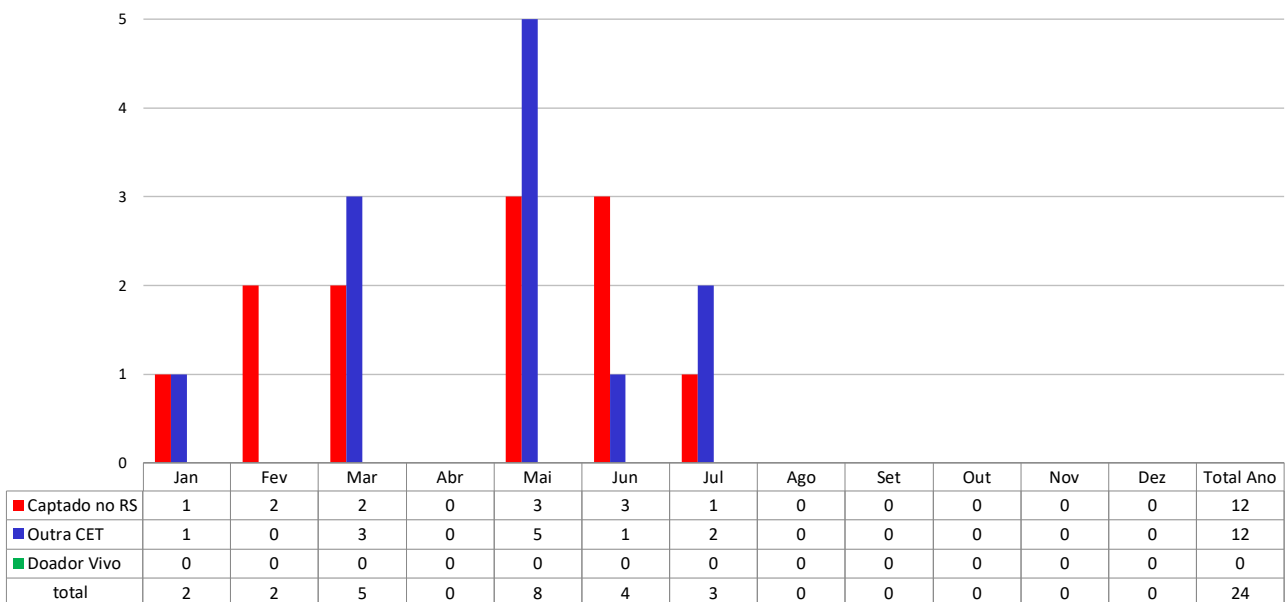

Fonte: Central Estadual de Transplantes, dados preliminares.

Transplantes de Tecidos no RS em 2023

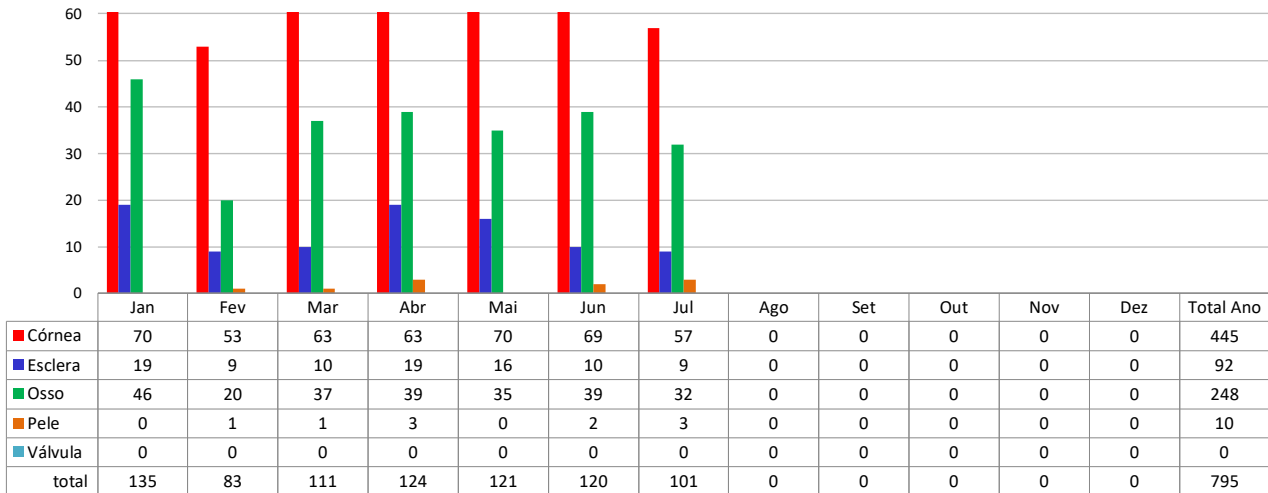

Fonte: Central Estadual de Transplantes, dados preliminares.

Transplantes de Medula Óssea no RS em 2023

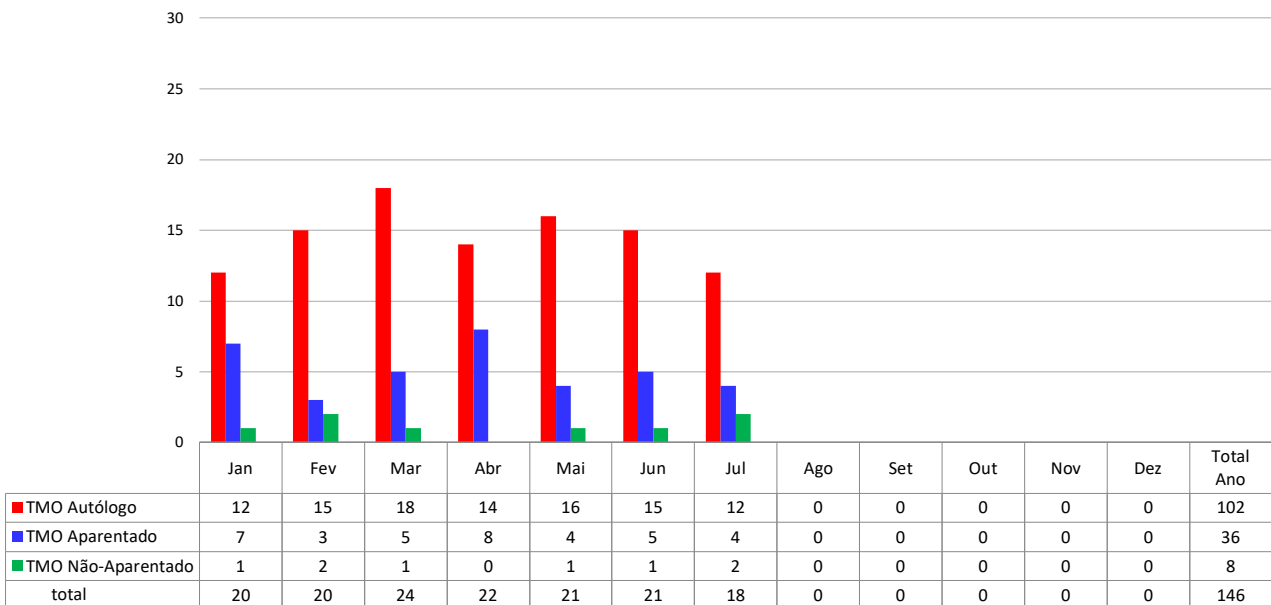

Fonte: Central Estadual de Transplantes, dados preliminares.

Lista de Espera para Transplantes no RS em 2023 - Receptores Ativos

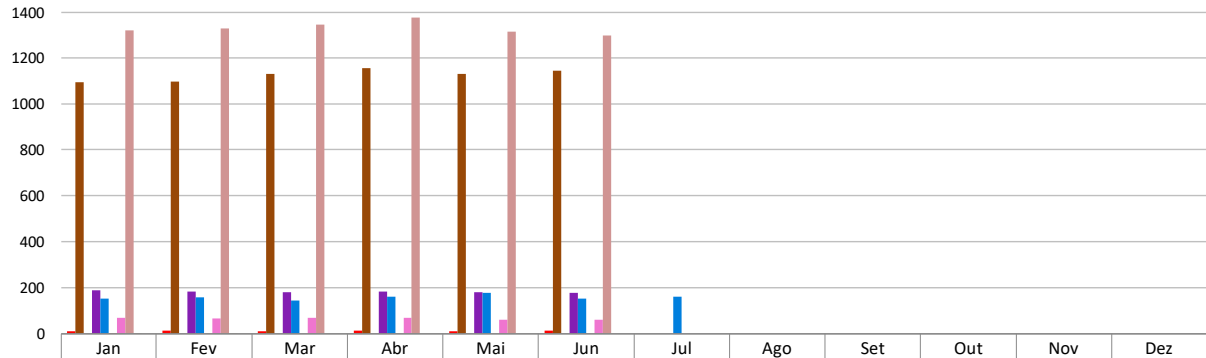

	Jan	Fev	Mar	Abr	Mai	Jun	Jul	Ago	Set	Out	Nov	Dez
■ Coração	11	12	10	13	10	12	0	0	0	0	0	0
■ Córnea	1094	1096	1131	1156	1129	1145	0	0	0	0	0	0
■ Esclera	0	0	0	0	0	0	0	0	0	0	0	0
■ Fígado	188	183	180	182	179	178	0	0	0	0	0	0
■ Medula Óssea	152	159	143	162	178	152	160	0	0	0	0	0
■ Pâncreas	1	0	0	0	0	0	0	0	0	0	0	0
■ Pulmão	69	65	69	69	60	60	0	0	0	0	0	0
■ Rim	1320	1329	1344	1376	1315	1298	0	0	0	0	0	0
■ Rim/Pâncreas	1	1	0	0	0	0	0	0	0	0	0	0
total	2836	2845	2877	2958	2871	2845	160	0	0	0	0	0

Lista de Espera para Transplantes no RS em 2023 - Receptores Semi-Ativos

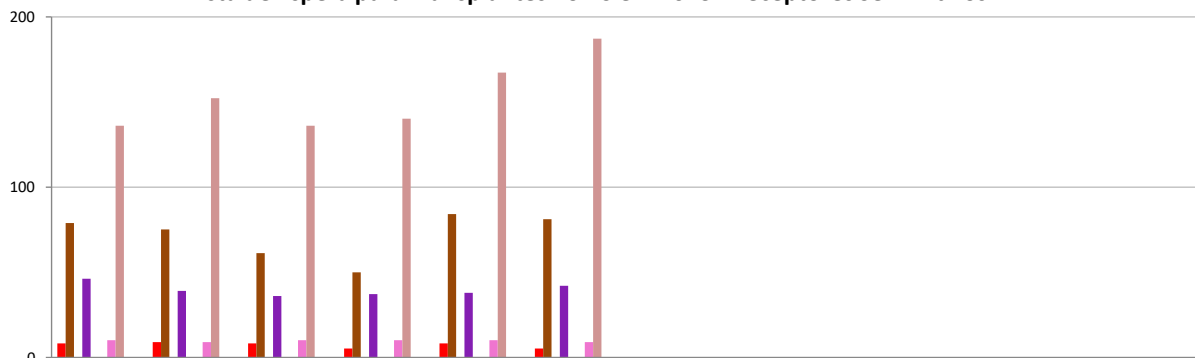

	Jan	Fev	Mar	Abr	Mai	Jun	Jul	Ago	Set	Out	Nov	Dez
■ Coração	8	9	8	5	8	5	0	0	0	0	0	0
■ Córnea	79	75	61	50	84	81	0	0	0	0	0	0
■ Esclera	0	0	0	0	0	0	0	0	0	0	0	0
■ Fígado	46	39	36	37	38	42	0	0	0	0	0	0
■ Medula Óssea	0	0	0	0	0	0	0	0	0	0	0	0
■ Pâncreas	0	0	0	0	0	0	0	0	0	0	0	0
■ Pulmão	10	9	10	10	10	9	0	0	0	0	0	0
■ Rim	136	152	136	140	167	187	0	0	0	0	0	0
■ Rim/Pâncreas	0	0	0	0	0	0	0	0	0	0	0	0
total	279	284	251	242	307	324	0	0	0	0	0	0