

Notificações de Morte Encefálica e Doadores Efetivos no RS em 2022

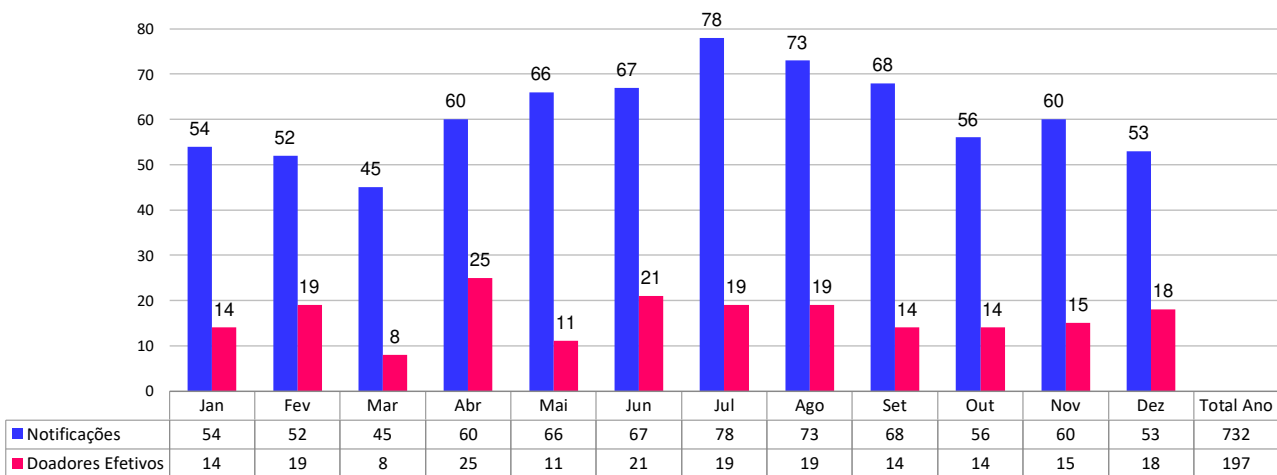

Fonte: Central Estadual de Transplantes, dados preliminares.

Percentual de Efetivação das Notificações de Morte Encefálica no RS em 2022

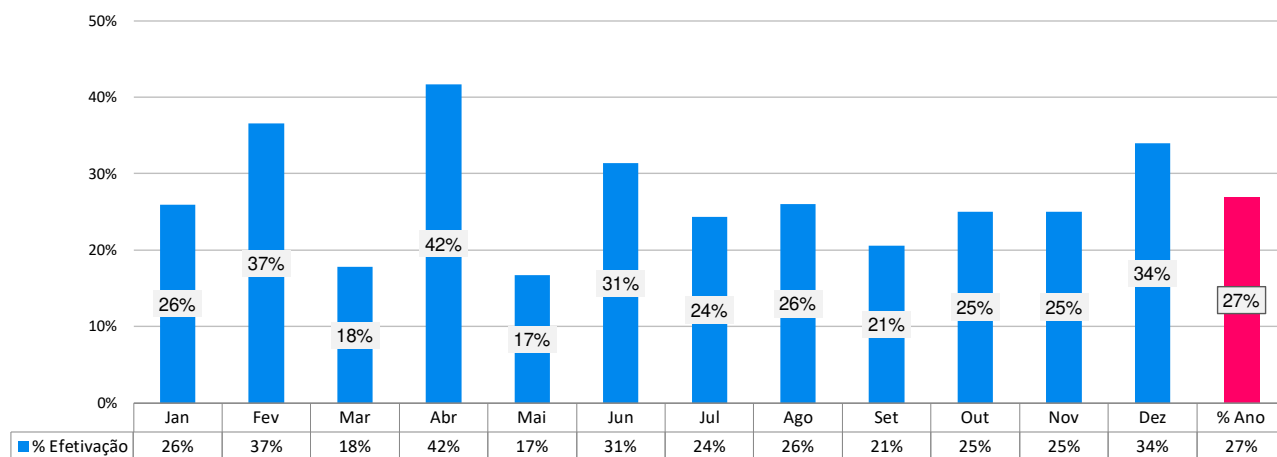

Fonte: Central Estadual de Transplantes, dados preliminares.

Causas de Não Efetivação da Doação de Órgãos em Notificações de Morte Encefálica no RS em 2022

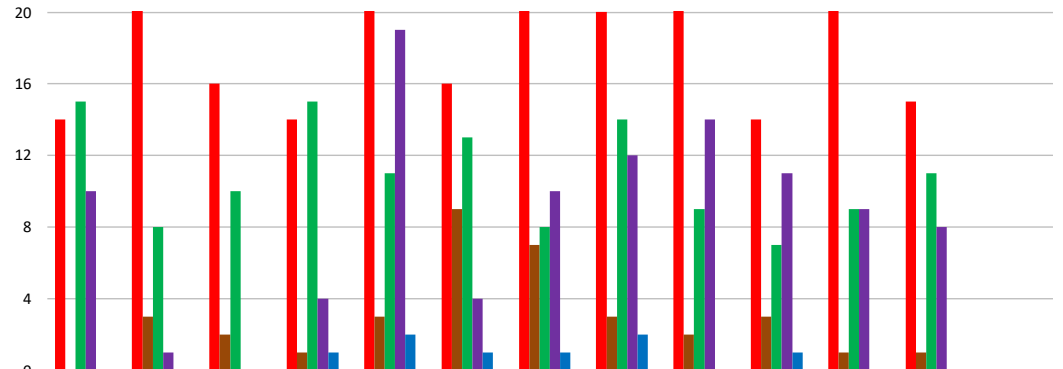

	Jan	Fev	Mar	Abr	Mai	Jun	Jul	Ago	Set	Out	Nov	Dez	Total Ano
Negativa Familiar	14	21	16	14	22	16	30	20	22	14	23	15	227
Parada Cardio Respiratória	0	3	2	1	3	9	7	3	2	3	1	1	35
Contra Indicação Médica	15	8	10	15	11	13	8	14	9	7	9	11	130
Diagnóstico ME Não Confirmado	10	1	0	4	19	4	10	12	14	11	9	8	102
Outros	0	0	0	1	2	1	1	2	0	1	0	0	8
total	39	33	28	35	57	43	56	51	47	36	42	35	502

Fonte: Central Estadual de Transplantes, dados preliminares.

Contra Indicações Médicas como Causa para Não Efetivação da Doação de Órgãos no RS em 2022

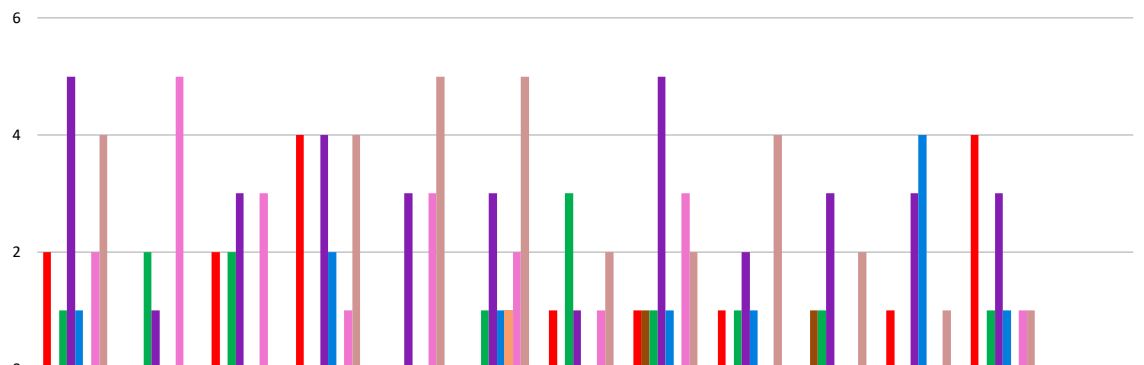

	Jan	Fev	Mar	Abr	Mai	Jun	Jul	Ago	Set	Out	Nov	Dez	Total Ano
Sorologia	2	0	2	4	0	0	1	1	1	0	1	4	16
Hemodinâmica	0	0	0	0	0	0	0	1	0	1	0	0	2
Sepses Não Controlada	1	2	2	0	0	1	3	1	1	1	0	1	13
Neoplasia	5	1	3	4	3	3	1	5	2	3	3	3	36
Idade	1	0	0	2	0	1	0	1	1	0	4	1	11
Suspeita de Covid19	0	0	0	0	0	1	0	0	0	0	0	0	1
Confirmação Covid19	2	5	3	1	3	2	1	3	0	0	0	1	21
Outras	4	0	0	4	5	5	2	2	4	2	1	1	30
total	15	8	10	15	11	13	8	14	9	7	9	11	130

Motivos do Não Consentimento Familiar para a Doação de Órgãos no RS em 2022

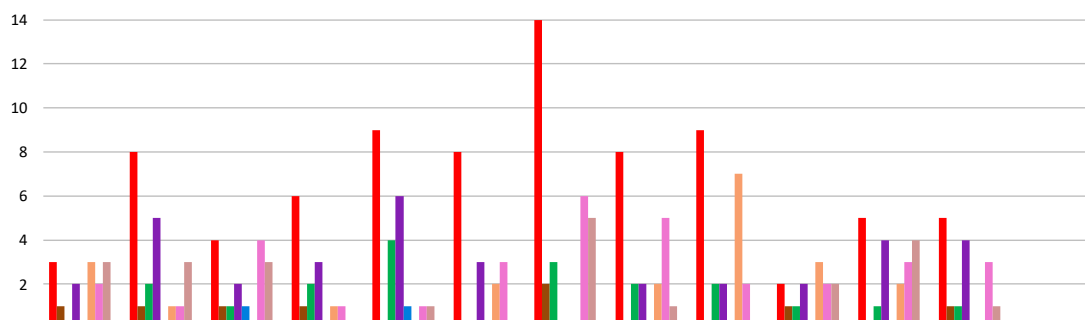

	Jan	Fev	Mar	Abr	Mai	Jun	Jul	Ago	Set	Out	Nov	Dez	Total Ano
■ Não doador em vida	3	8	4	6	9	8	14	8	9	2	5	5	81
■ Religião	1	1	1	1	0	0	2	0	0	1	0	1	8
■ Integridade do corpo	0	2	1	2	4	0	3	2	2	1	1	1	19
■ Demora entrega do corpo	2	5	2	3	6	3	0	2	2	2	4	4	35
■ Não entende Morte Encefálica	0	0	1	0	1	0	0	0	0	0	0	0	2
■ Desconher a vontade de doar	3	1	0	1	0	2	0	2	7	3	2	0	21
■ Familiar contrário à doação	2	1	4	1	1	3	6	5	2	2	3	3	33
■ Outros	3	3	3	0	1	0	5	1	0	2	4	1	23
total	14	21	16	14	22	16	30	20	22	13	19	15	222

Órgãos Captados de Doadores em Morte Encefálica no RS em 2022

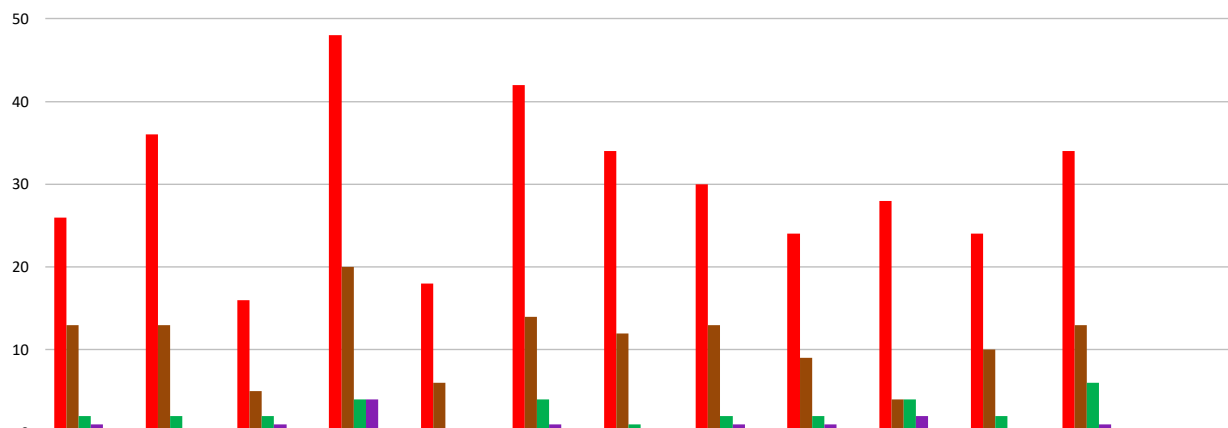

	Jan	Fev	Mar	Abr	Mai	Jun	Jul	Ago	Set	Out	Nov	Dez	Total Ano
■ Rim	26	36	16	48	18	42	34	30	24	28	24	34	360
■ Fígado	13	13	5	20	6	14	12	13	9	4	10	13	132
■ Pulmão	2	2	2	4	0	4	1	2	2	4	2	6	31
■ Coração	1	0	1	4	0	1	0	1	1	2	0	1	12
■ Pâncreas	0	0	0	0	0	0	0	0	0	0	0	0	0
total	42	51	24	76	24	61	47	46	36	38	36	54	535

Transplantes de Órgãos no RS em 2022

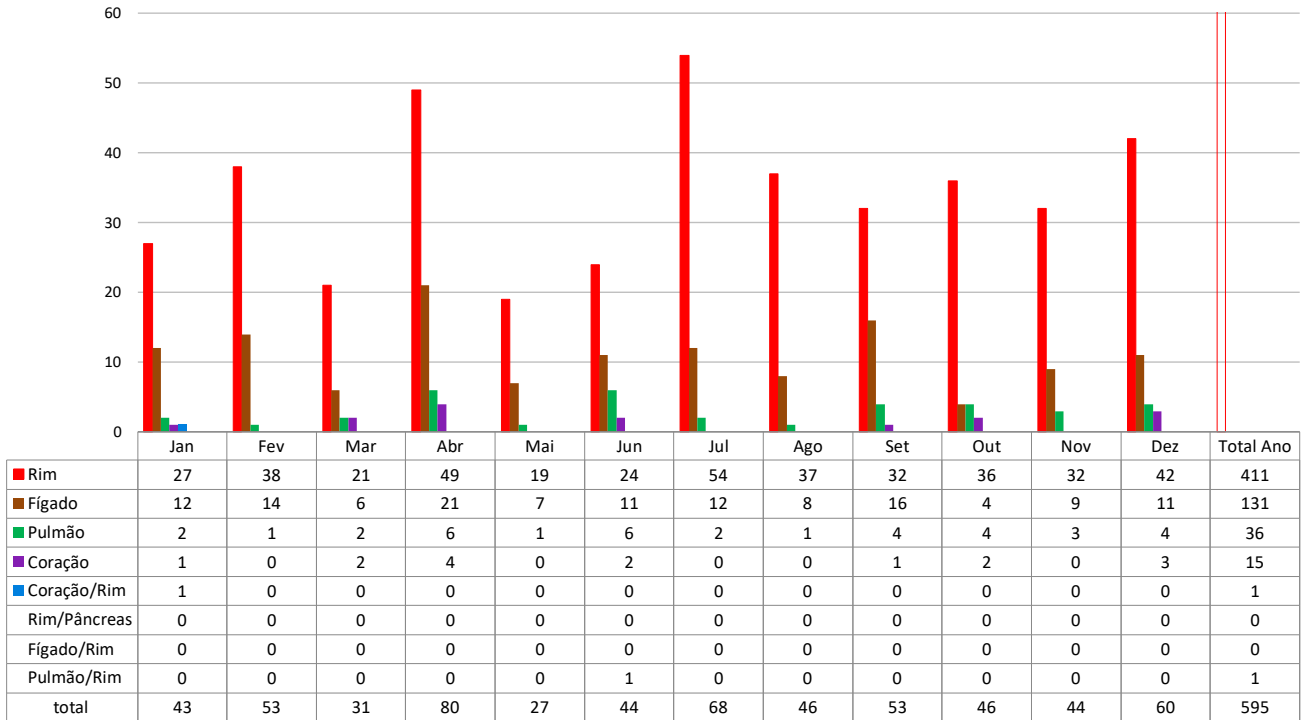

Transplantes de Rim no RS em 2022

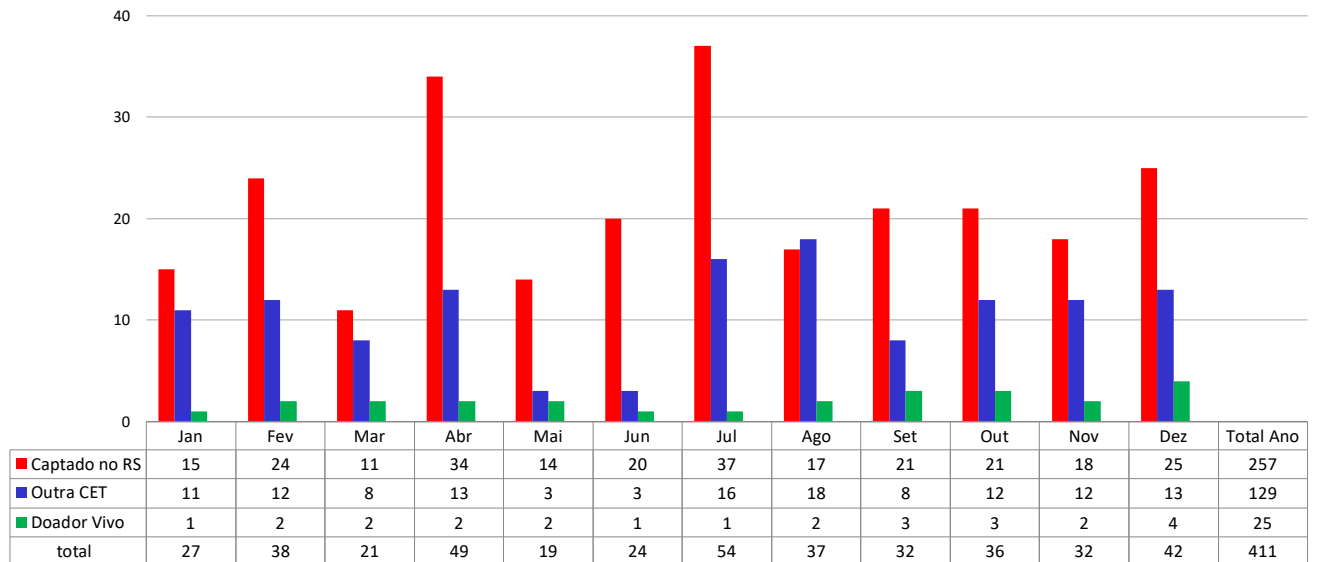

Transplantes de Fígado no RS em 2022

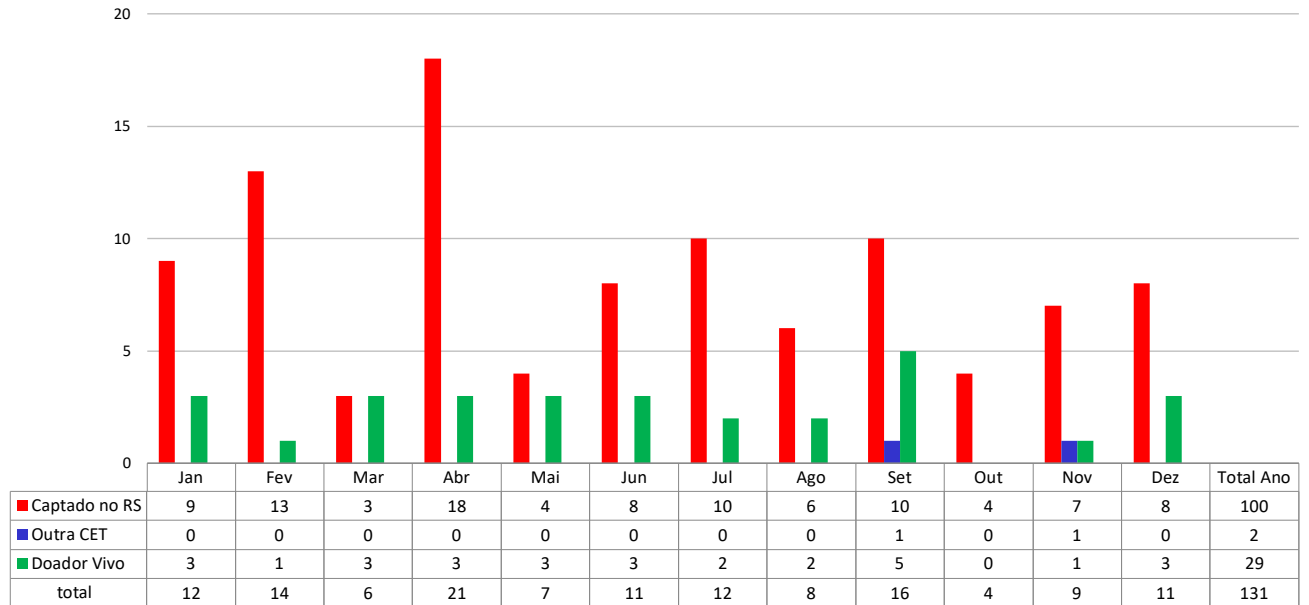

Fonte: Central Estadual de Transplantes, dados preliminares.

Transplantes de Pulmão no RS em 2022

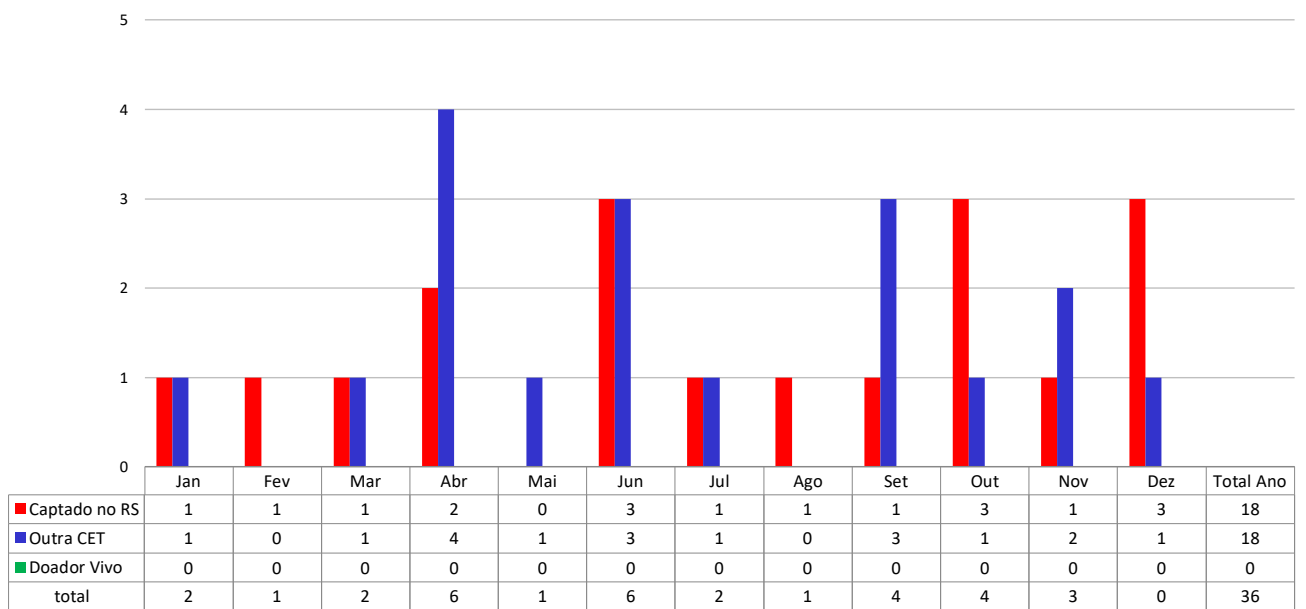

Fonte: Central Estadual de Transplantes, dados preliminares.

Transplantes de Tecidos no RS em 2022

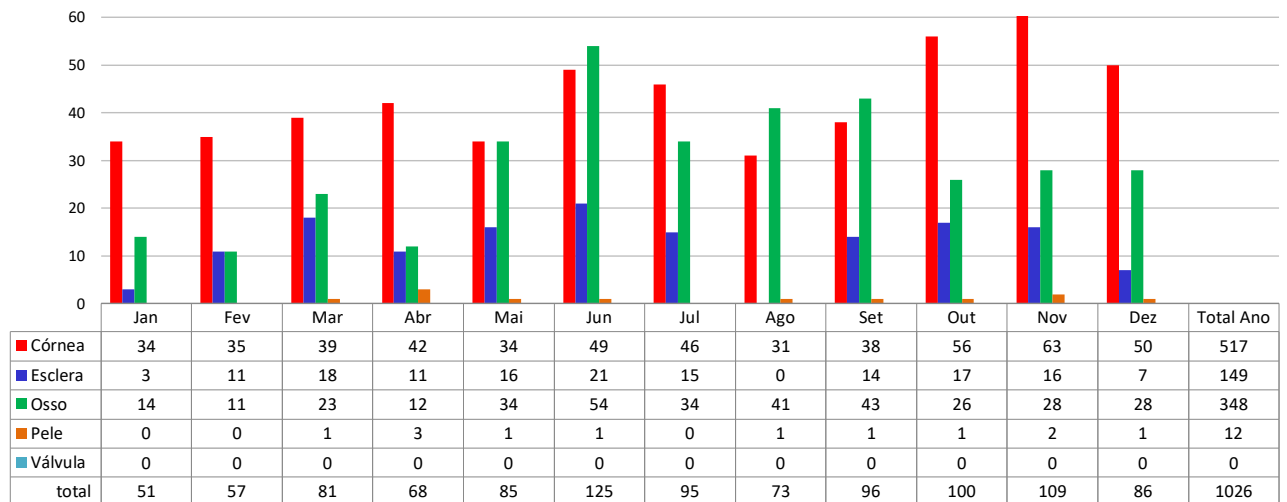

Fonte: Central Estadual de Transplantes, dados preliminares.

Transplantes de Medula Óssea no RS em 2022

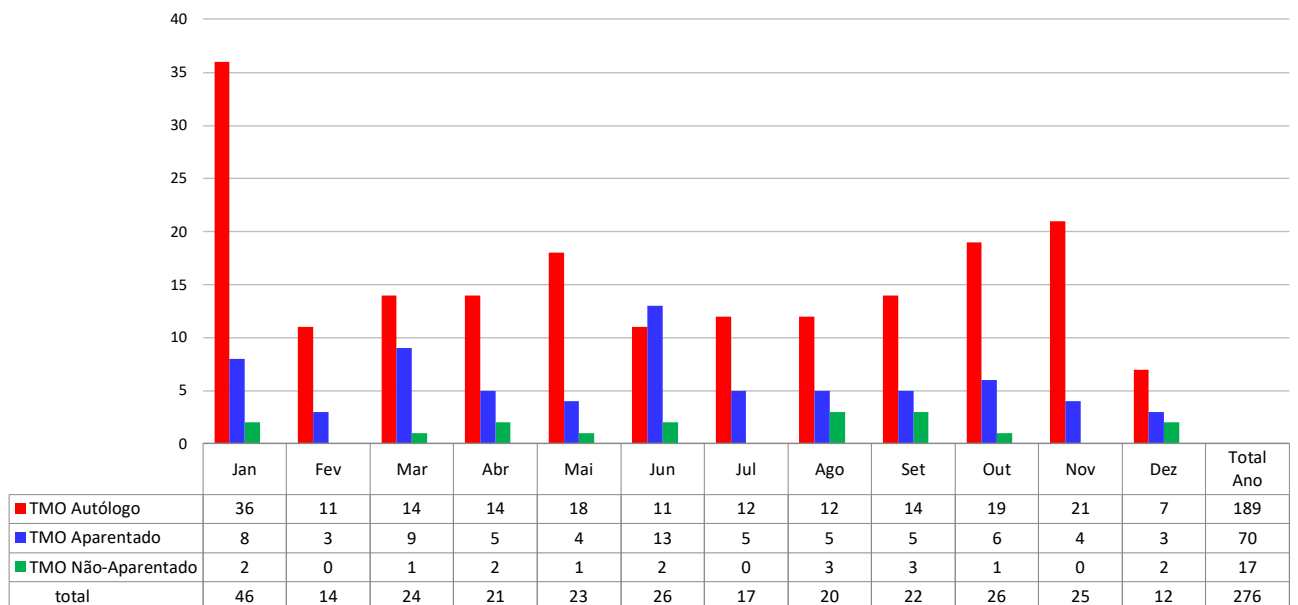

Fonte: Central Estadual de Transplantes, dados preliminares.

Lista de Espera para Transplantes no RS em 2022- Receptores Ativos

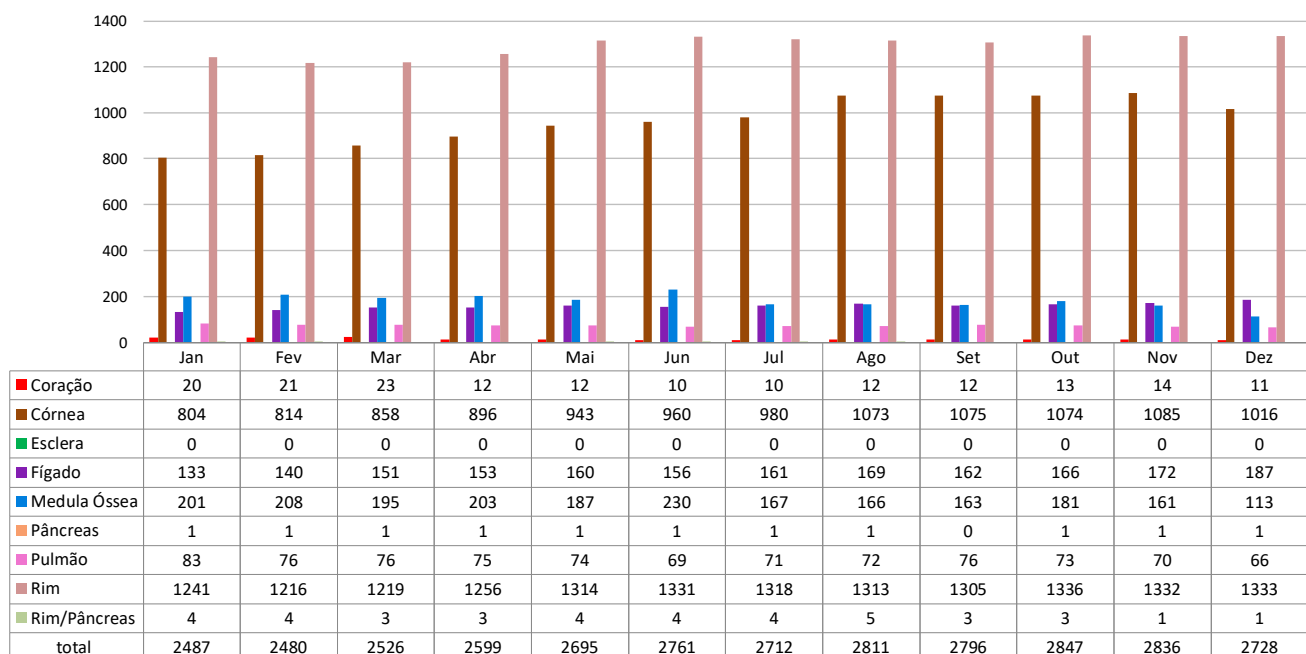

Lista de Espera para Transplantes no RS em 2022 - Receptores Semi-Ativos

