

Notificações de Morte Encefálica e Doadores Efetivos no RS em 2020

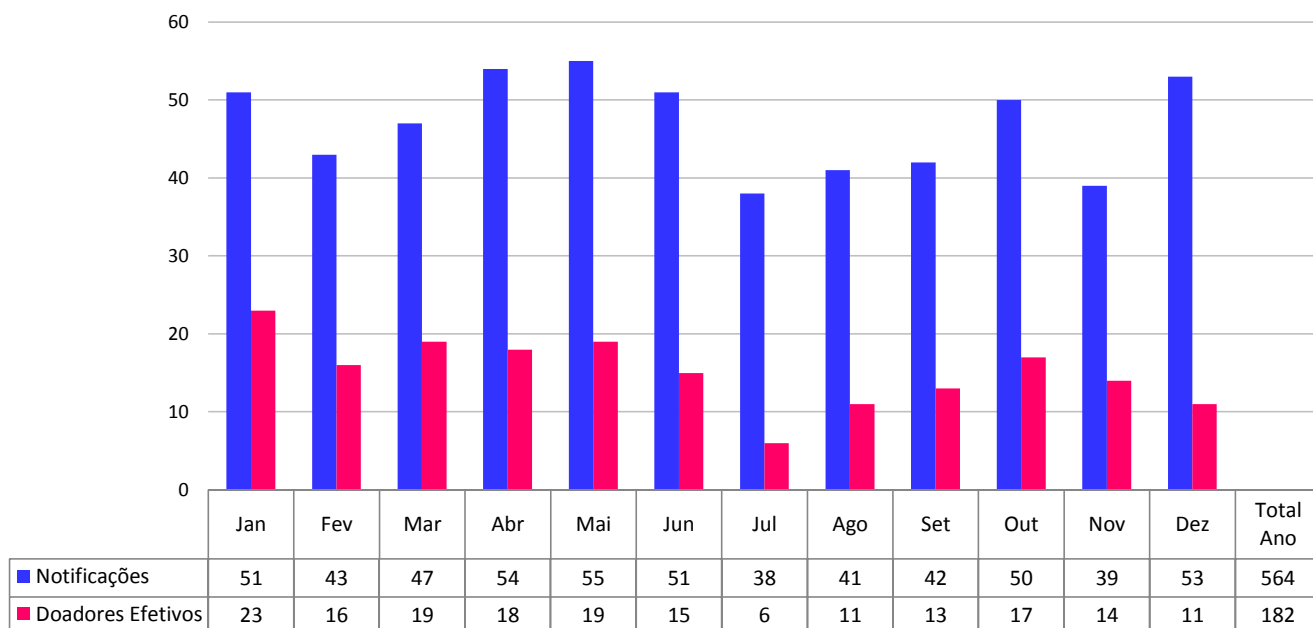

Fonte: Central Estadual de Transplantes, dados preliminares.

Percentual de Efetivação das Notificações de Morte Encefálica no RS em 2020

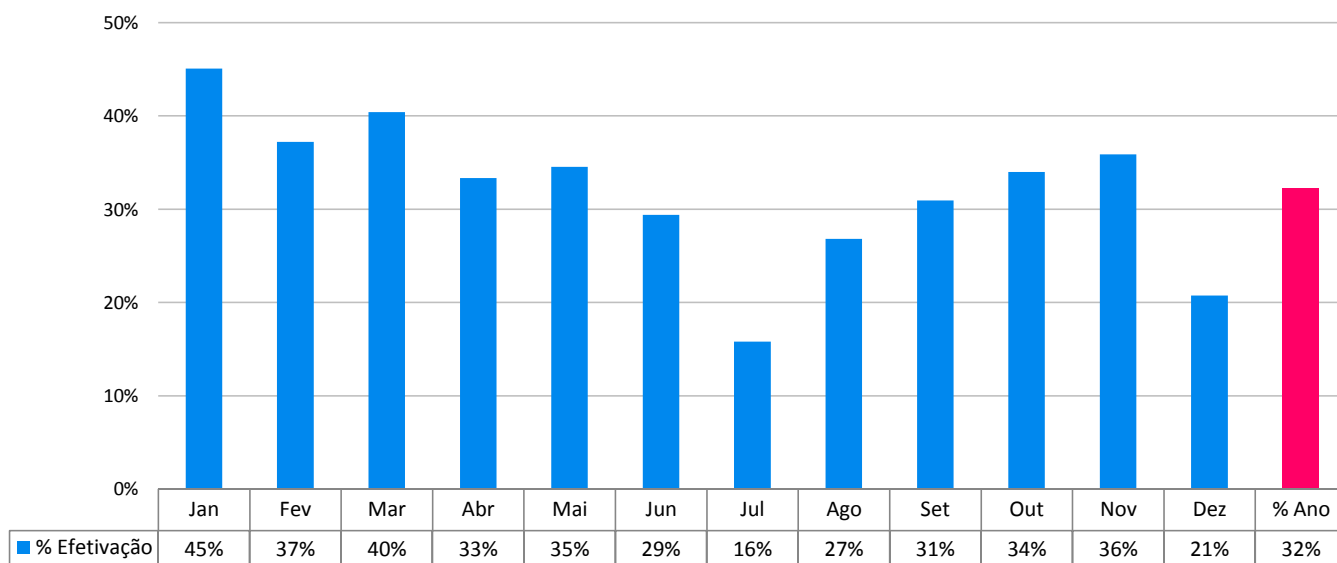

Fonte: Central Estadual de Transplantes, dados preliminares.

Causas de Não Efetivação da Doação de Órgãos em Notificações de Morte Encefálica no RS em 2020

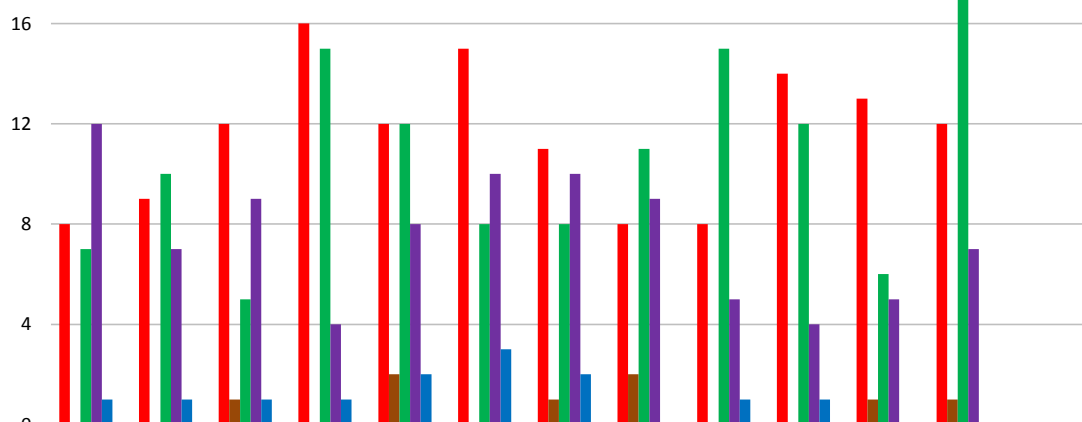

	Jan	Fev	Mar	Abr	Mai	Jun	Jul	Ago	Set	Out	Nov	Dez	Total Ano
■ Negativa Familiar	8	9	12	16	12	15	11	8	8	14	13	12	138
■ Parada Cardio Respiratória	0	0	1	0	2	0	1	2	0	0	1	1	8
■ Contra Indicação Médica	7	10	5	15	12	8	8	11	15	12	6	21	130
■ Diagnóstico ME Não Confirmado	12	7	9	4	8	10	10	9	5	4	5	7	90
■ Outros	1	1	1	1	2	3	2	0	1	1	0	0	13
total	28	27	28	36	36	36	32	30	29	31	25	41	379

Fonte: Central Estadual de Transplantes, dados preliminares.

Contra Indicações Médicas como Causa para Não Efetivação da Doação de Órgãos no RS em 2020

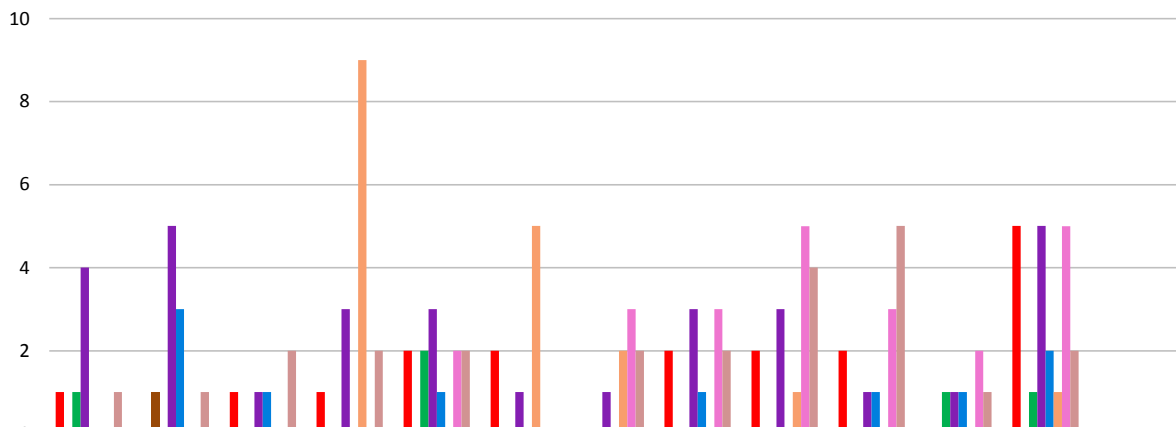

	Jan	Fev	Mar	Abr	Mai	Jun	Jul	Ago	Set	Out	Nov	Dez	Total Ano
■ Sorologia	1	0	1	1	2	2	0	2	2	2	0	5	18
■ Hemodinâmica	0	1	0	0	0	0	0	0	0	0	0	0	1
■ Sepses Não Controlada	1	0	0	0	2	0	0	0	0	0	1	1	5
■ Neoplasia	4	5	1	3	3	1	1	3	3	1	1	5	31
■ Idade	0	3	1	0	1	0	0	1	0	1	1	2	10
■ Suspeita de Covid19	0	0	0	9	0	5	2	0	1	0	0	1	18
■ Confirmação Covid19	0	0	0	0	2	0	3	3	5	3	2	5	23
■ Outras	1	1	2	2	2	0	2	2	4	5	1	2	24
total	7	10	5	15	12	8	8	11	15	12	6	21	130

Motivos do Não Consentimento Familiar para a Doação de Órgãos no RS em 2020

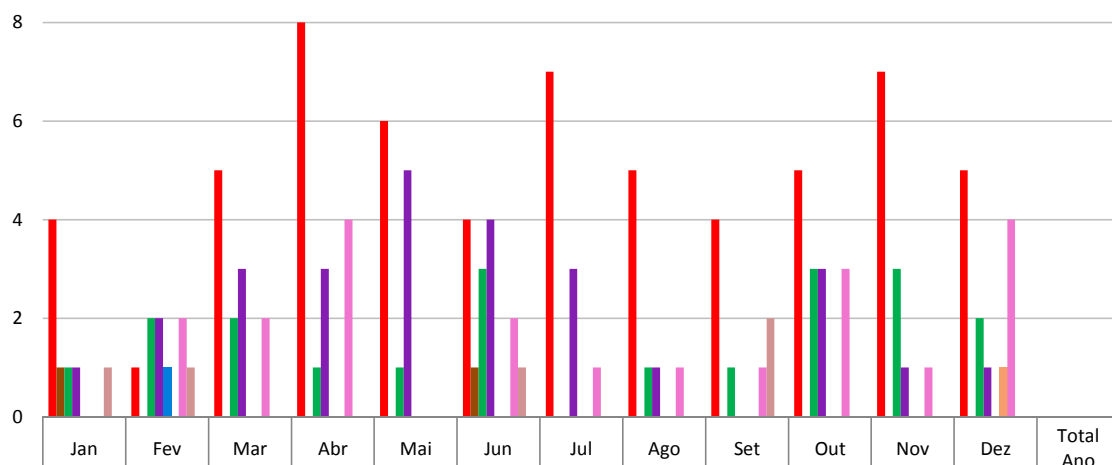

	Jan	Fev	Mar	Abr	Mai	Jun	Jul	Ago	Set	Out	Nov	Dez	Total Ano
■ Não doador em vida	4	1	5	8	6	4	7	5	4	5	7	5	61
■ Religião	1	0	0	0	0	1	0	0	0	0	0	0	2
■ Integridade do corpo	1	2	2	1	1	3	0	1	1	3	3	2	20
■ Demora entrega do corpo	1	2	3	3	5	4	3	1	0	3	1	1	27
■ Não entende Morte Encefálica	0	1	0	0	0	0	0	0	0	0	0	0	1
■ Desconher a vontade de doar	0	0	0	0	0	0	0	0	0	0	0	1	1
■ Familiar contrário à doação	0	2	2	4	0	2	1	1	1	3	1	4	21
■ Outros	1	1	0	0	0	1	0	0	2	0	0	0	5
total	8	9	12	16	12	15	11	8	8	14	12	13	138

Órgãos Captados de Doadores em Morte Encefálica no RS em 2020

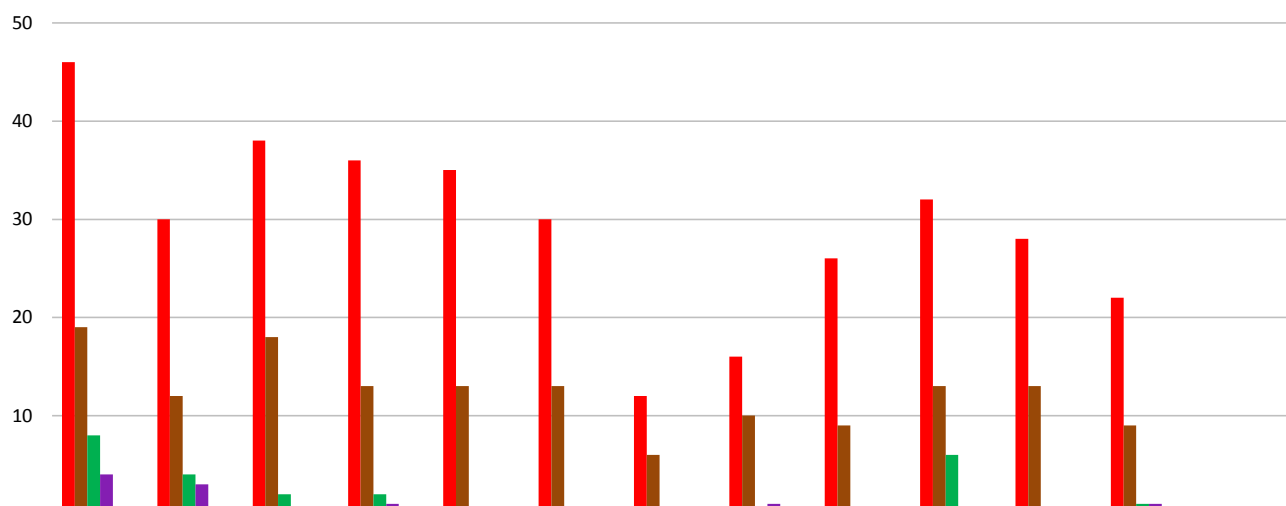

	Jan	Fev	Mar	Abr	Mai	Jun	Jul	Ago	Set	Out	Nov	Dez	Total Ano
■ Rim	46	30	38	36	35	30	12	16	26	32	28	22	351
■ Fígado	19	12	18	13	13	13	6	10	9	13	13	9	148
■ Pulmão	8	4	2	2	0	0	0	0	0	6	0	1	23
■ Coração	4	3	0	1	0	0	0	1	0	0	0	1	10
■ Pâncreas	0	0	0	0	0	0	0	0	0	0	0	0	0
total	77	49	58	52	48	43	18	27	35	51	41	33	532

Transplantes de Órgãos no RS em 2020

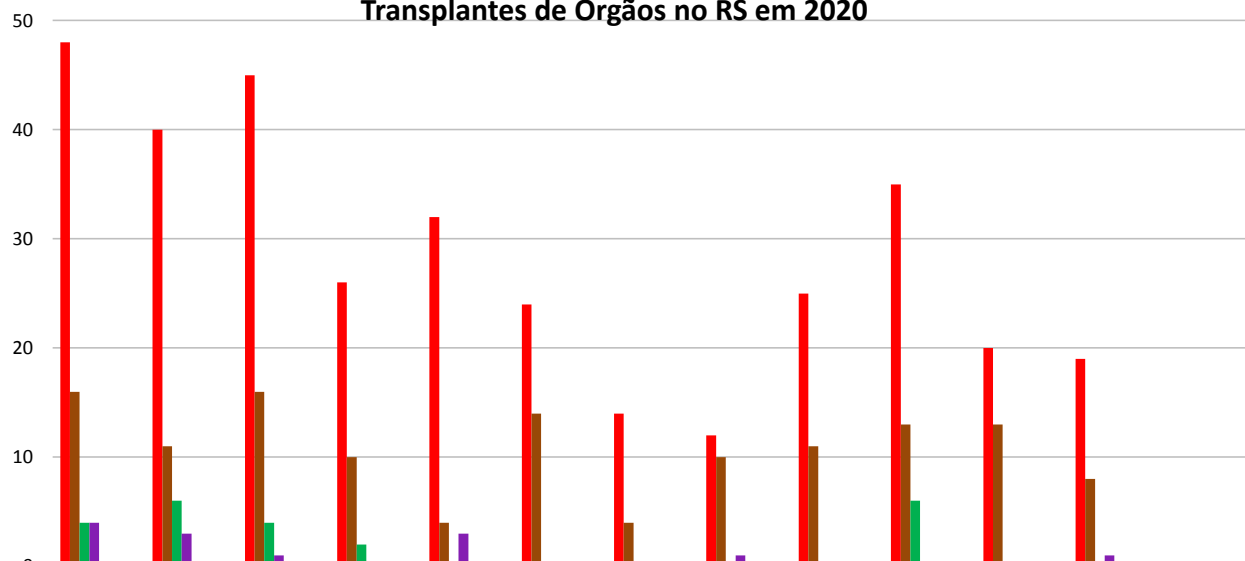

Transplantes de Rim no RS em 2020

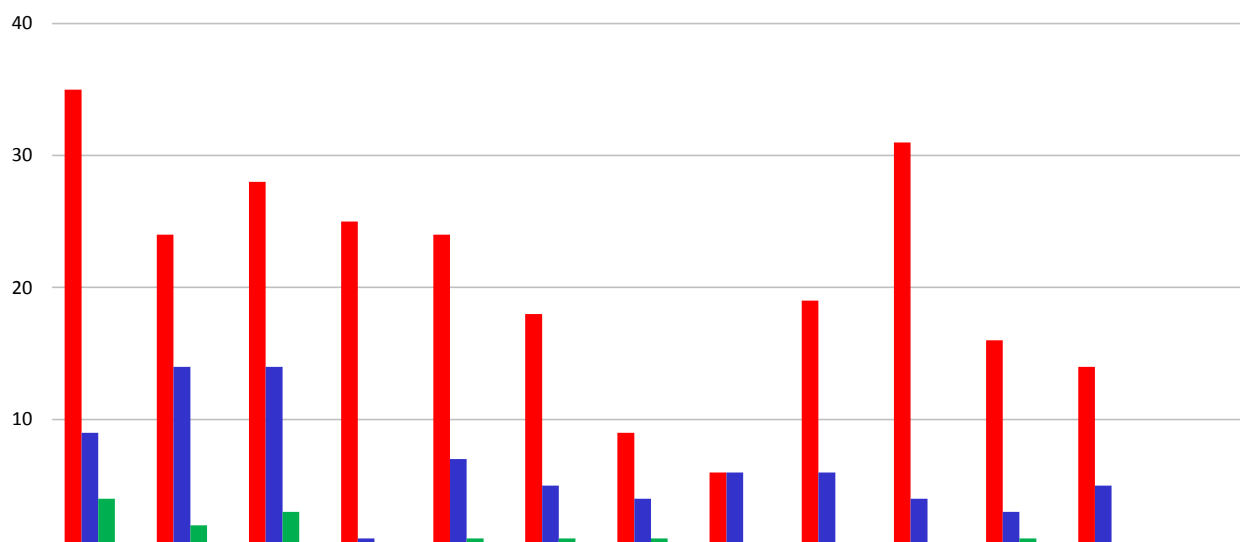

Transplantes de Fígado no RS em 2020

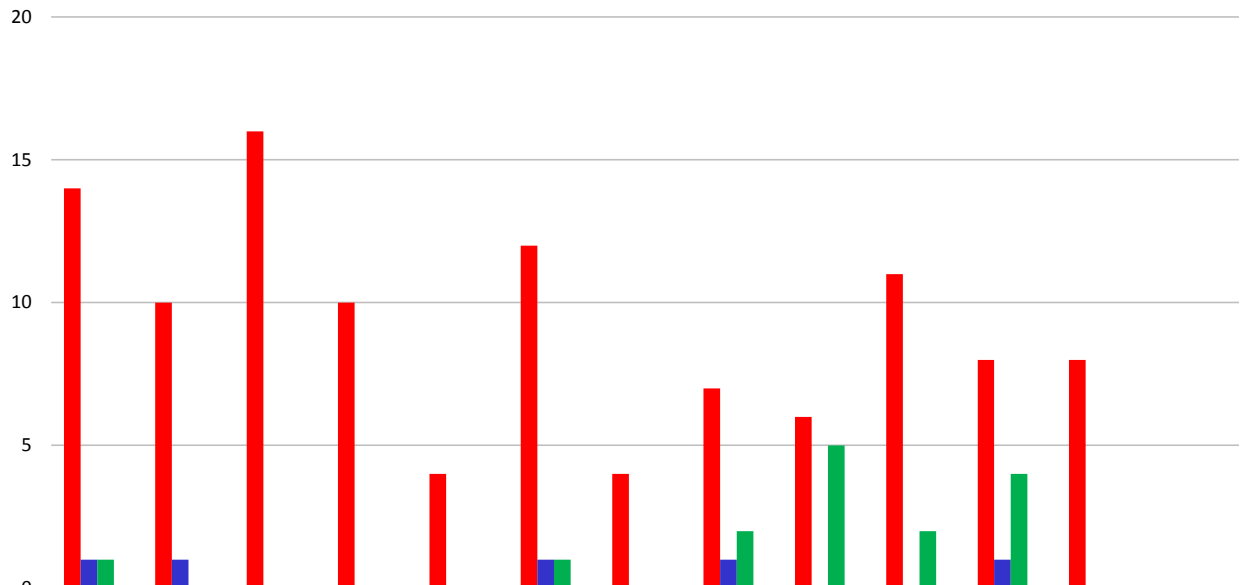

	Jan	Fev	Mar	Abr	Mai	Jun	Jul	Ago	Set	Out	Nov	Dez	Total Ano
Captado no RS	14	10	16	10	4	12	4	7	6	11	8	8	110
Outra CET	1	1	0	0	0	1	0	1	0	0	1	0	5
Doador Vivo	1	0	0	0	0	1	0	2	5	2	4	0	15
total	16	11	16	10	4	14	4	10	11	13	13	8	130

Fonte: Central Estadual de Transplantes, dados preliminares.

Transplantes de Pulmão no RS em 2020

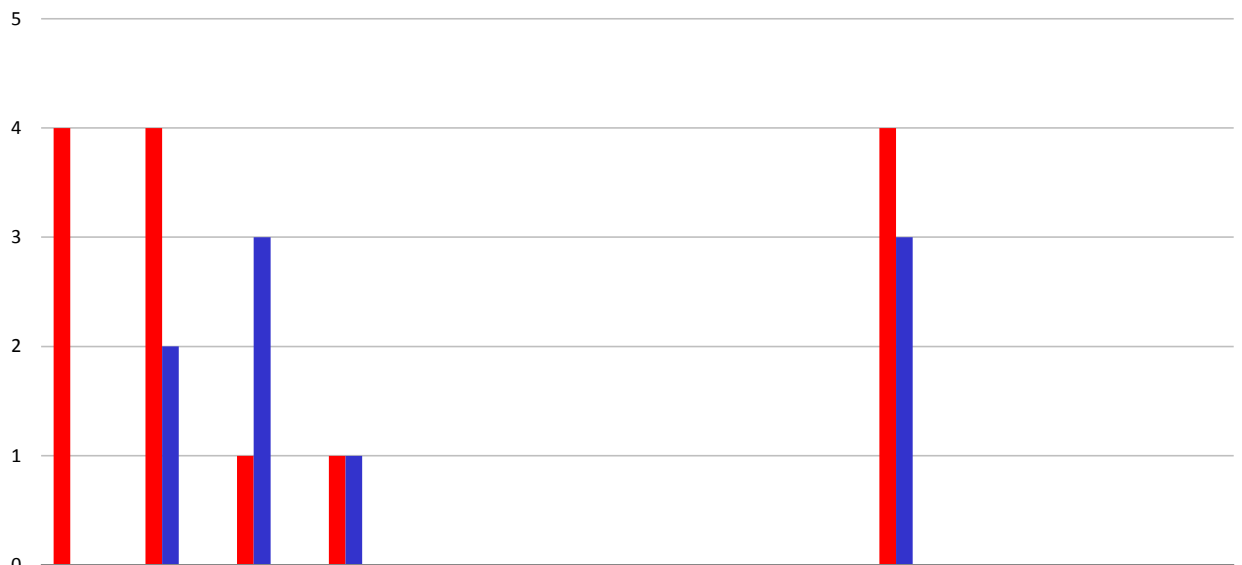

	Jan	Fev	Mar	Abr	Mai	Jun	Jul	Ago	Set	Out	Nov	Dez	Total Ano
Captado no RS	4	4	1	1	0	0	0	0	0	4	0	0	14
Outra CET	0	2	3	1	0	0	0	0	0	3	0	0	9
Doador Vivo	0	0	0	0	0	0	0	0	0	0	0	0	0
total	4	6	4	2	0	0	0	0	0	7	0	0	23

Fonte: Central Estadual de Transplantes, dados preliminares.

Transplantes de Tecidos no RS em 2020

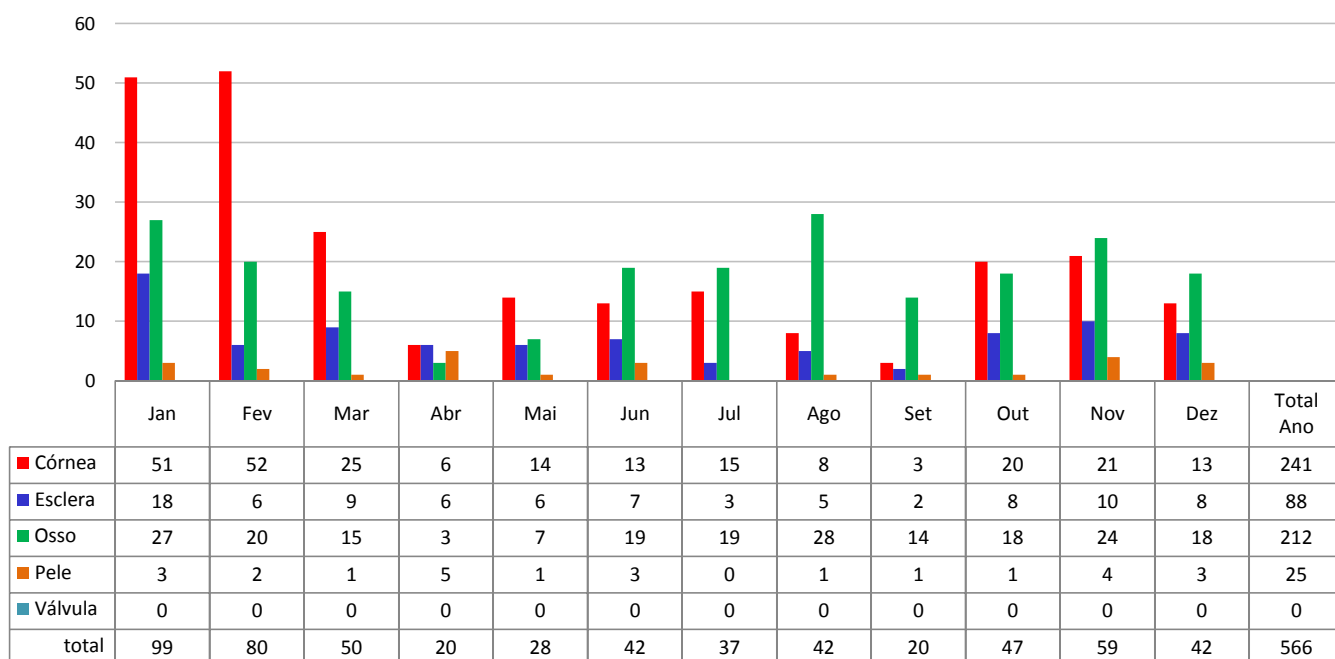

Fonte: Central Estadual de Transplantes, dados preliminares.

Transplantes de Medula Óssea no RS em 2020

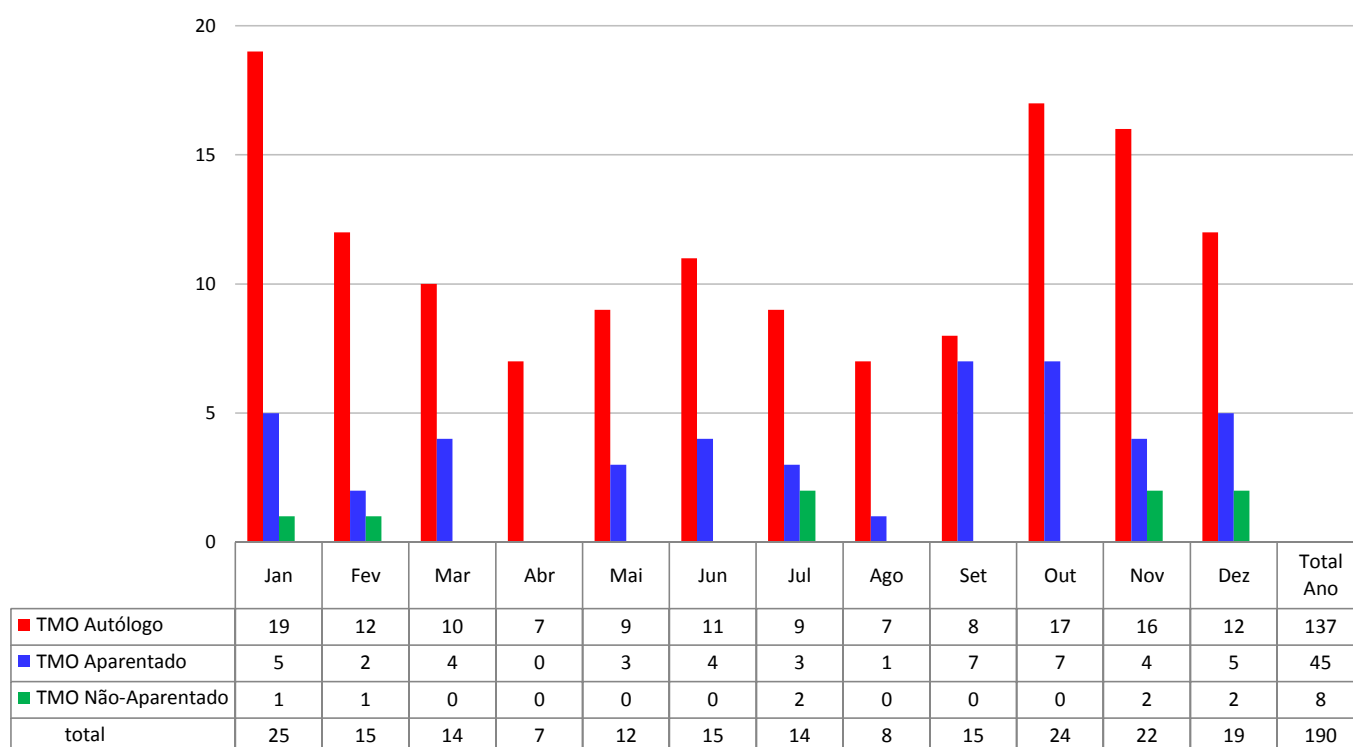

Fonte: Central Estadual de Transplantes, dados preliminares.

Lista de Espera para Transplantes no RS em 2020 - Receptores Ativos

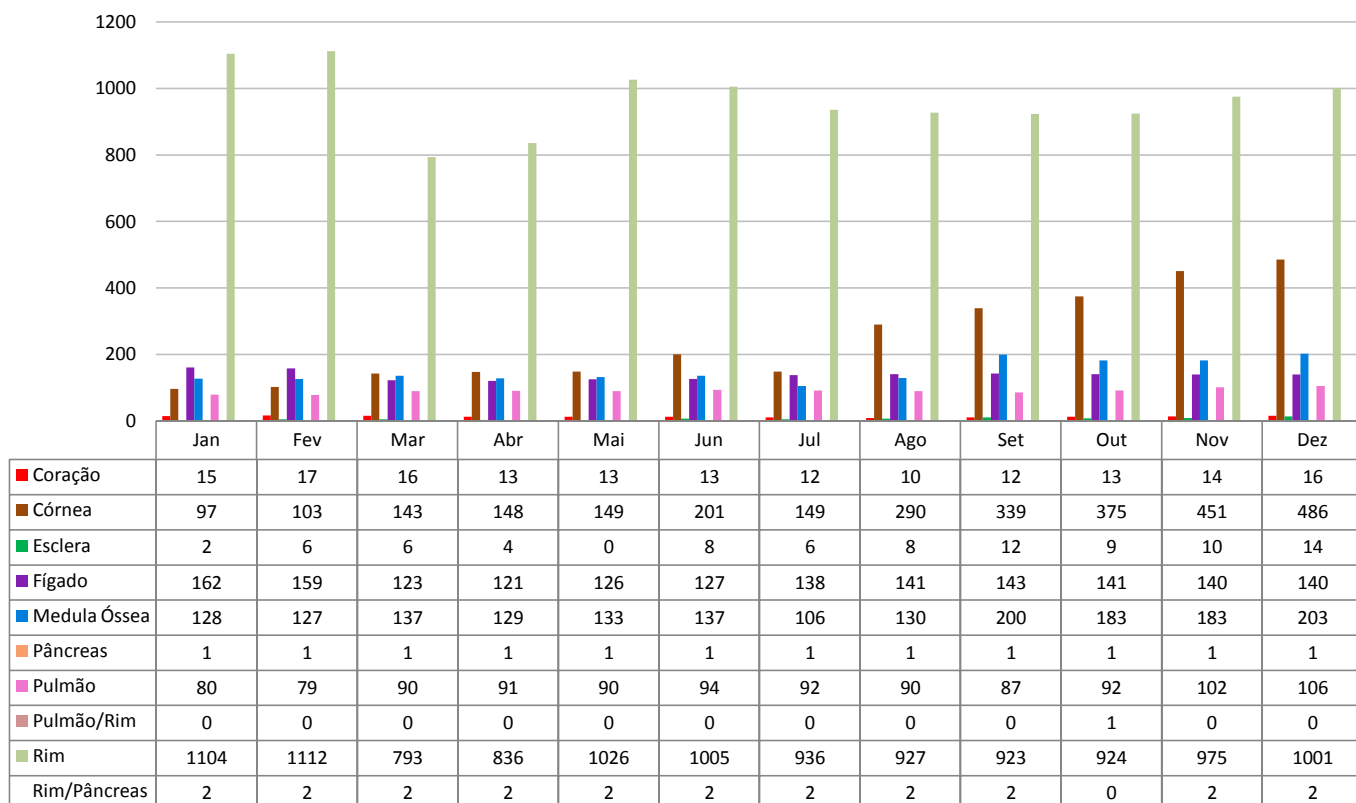

Fonte: Relatórios SIG/SNT e informações das equipes transplantadoras de TMO.

Lista de Espera para Transplantes no RS em 2020 - Receptores Semi-Ativos

