

Notificações de Morte Encefálica e Doadores Efetivos no RS em 2022

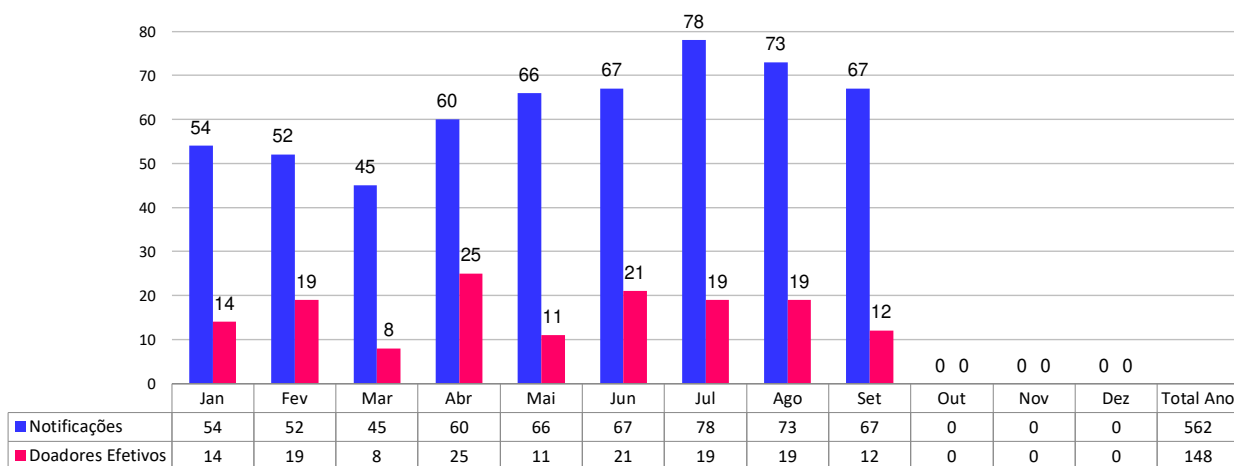

Fonte: Central Estadual de Transplantes, dados preliminares.

Percentual de Efetivação das Notificações de Morte Encefálica no RS em 2022

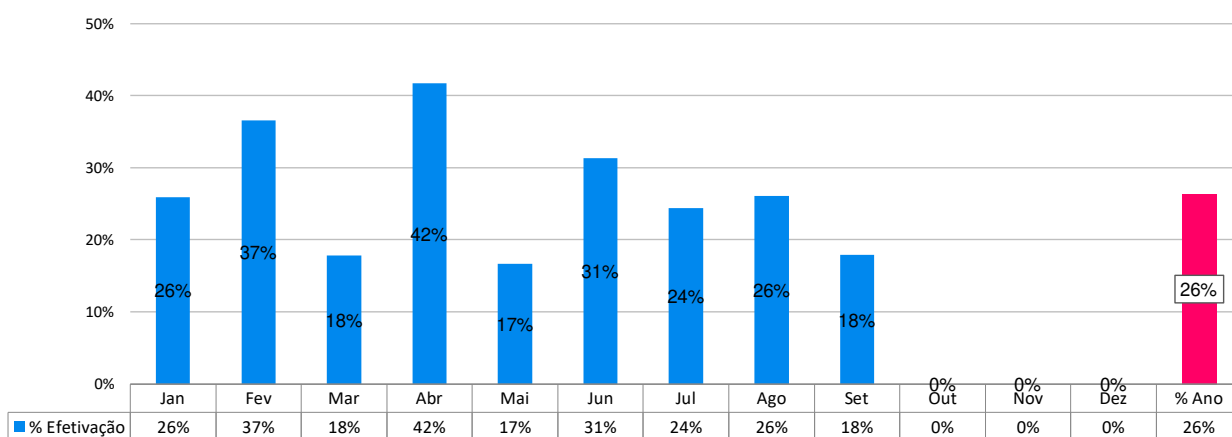

Fonte: Central Estadual de Transplantes, dados preliminares.

Causas de Não Efetivação da Doação de Órgãos em Notificações de Morte Encefálica no RS em 2022

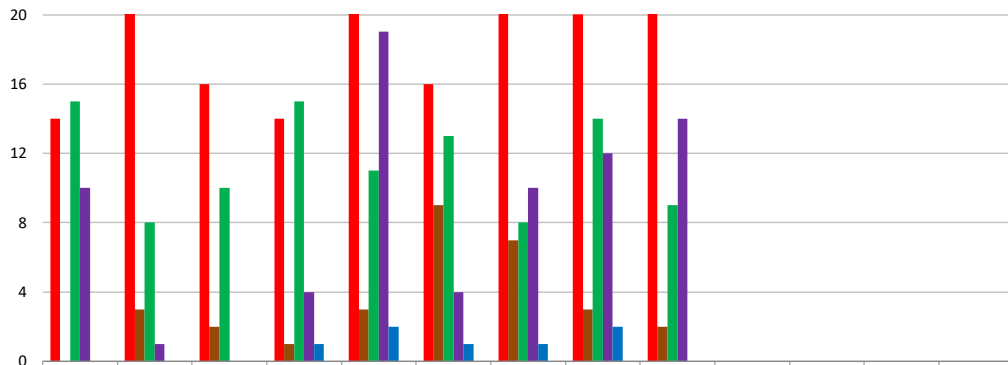

	Jan	Fev	Mar	Abr	Mai	Jun	Jul	Ago	Set	Out	Nov	Dez	Total Ano
Negativa Familiar	14	21	16	14	22	16	30	20	24	0	0	0	177
Parada Cardio Respiratória	0	3	2	1	3	9	7	3	2	0	0	0	30
Contra Indicação Médica	15	8	10	15	11	13	8	14	9	0	0	0	103
Diagnóstico ME Não Confirmado	10	1	0	4	19	4	10	12	14	0	0	0	74
Outros	0	0	0	1	2	1	1	2	0	0	0	0	7
total	39	33	28	35	57	43	56	51	49	0	0	0	391

Fonte: Central Estadual de Transplantes, dados preliminares.

Contra Indicações Médicas como Causa para Não Efetivação da Doação de Órgãos no RS em 2022

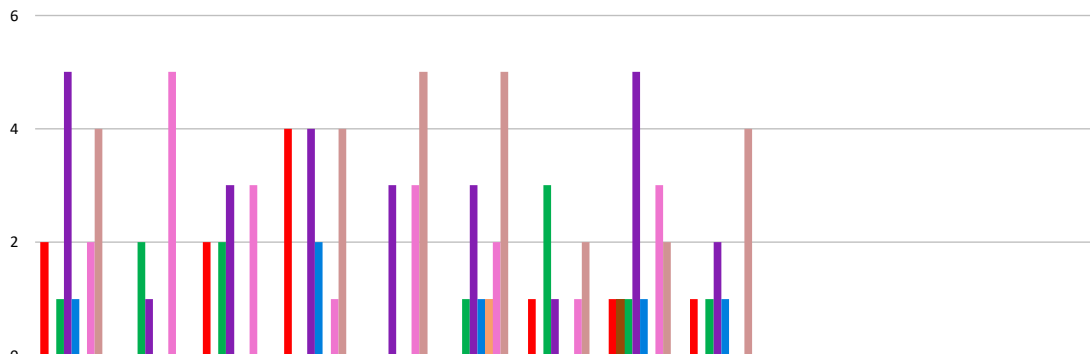

	Jan	Fev	Mar	Abr	Mai	Jun	Jul	Ago	Set	Out	Nov	Dez	Total Ano
Sorologia	2	0	2	4	0	0	1	1	1	0	0	0	11
Hemodinâmica	0	0	0	0	0	0	0	1	0	0	0	0	1
Sepses Não Controlada	1	2	2	0	0	1	3	1	1	0	0	0	11
Neoplasia	5	1	3	4	3	3	1	5	2	0	0	0	27
Idade	1	0	0	2	0	1	0	1	1	0	0	0	6
Suspeita de Covid19	0	0	0	0	0	1	0	0	0	0	0	0	1
Confirmação Covid19	2	5	3	1	3	2	1	3	0	0	0	0	20
Outras	4	0	0	4	5	5	2	2	4	0	0	0	26
total	15	8	10	15	11	13	8	14	9	0	0	0	103

Motivos do Não Consentimento Familiar para a Doação de Órgãos no RS em 2022

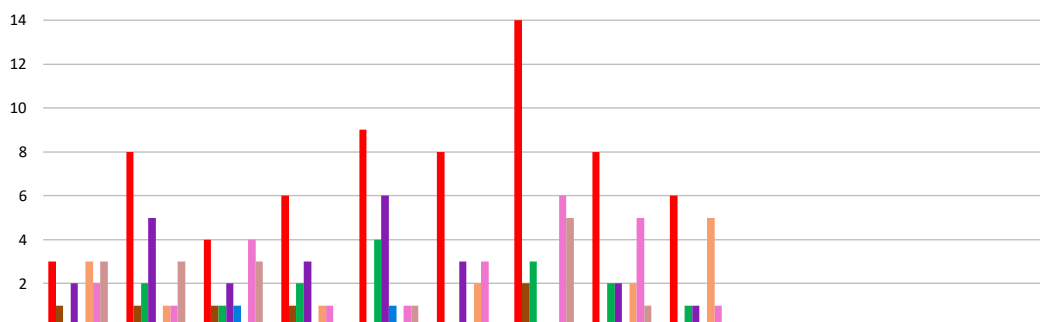

	Jan	Fev	Mar	Abr	Mai	Jun	Jul	Ago	Set	Out	Nov	Dez	Total Ano
■ Não doador em vida	3	8	4	6	9	8	14	8	6	0	0	0	66
■ Religião	1	1	1	1	0	0	2	0	0	0	0	0	6
■ Integridade do corpo	0	2	1	2	4	0	3	2	1	0	0	0	15
■ Demora entrega do corpo	2	5	2	3	6	3	0	2	1	0	0	0	24
■ Não entende Morte Encefálica	0	0	1	0	1	0	0	0	0	0	0	0	2
■ Desconher a vontade de doar	3	1	0	1	0	2	0	2	5	0	0	0	14
■ Familiar contrário à doação	2	1	4	1	1	3	6	5	1	0	0	0	24
■ Outros	3	3	3	0	1	0	5	1	0	0	0	0	16
total	14	21	16	14	22	16	30	20	14	0	0	0	167

Órgãos Captados de Doadores em Morte Encefálica no RS em 2022

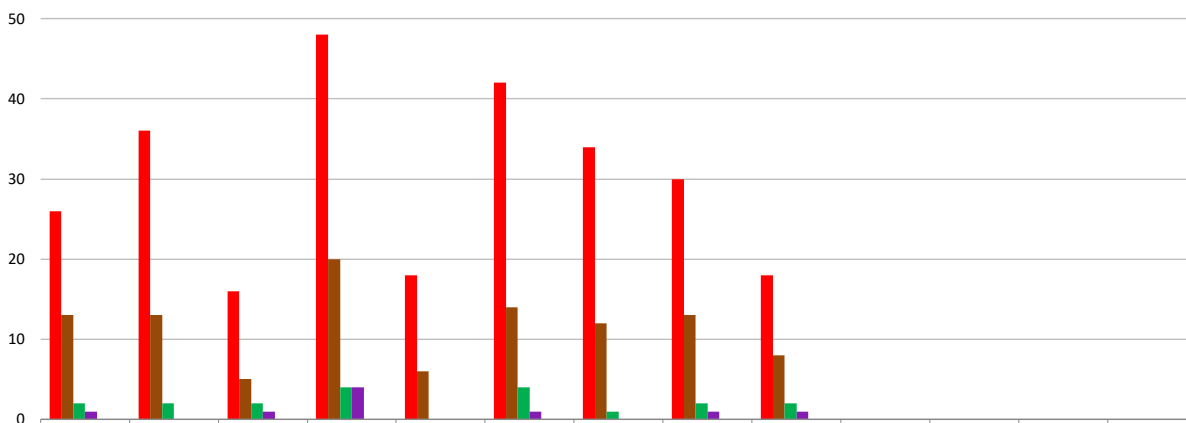

	Jan	Fev	Mar	Abr	Mai	Jun	Jul	Ago	Set	Out	Nov	Dez	Total Ano
■ Rim	26	36	16	48	18	42	34	30	18	0	0	0	268
■ Fígado	13	13	5	20	6	14	12	13	8	0	0	0	104
■ Pulmão	2	2	2	4	0	4	1	2	2	0	0	0	19
■ Coração	1	0	1	4	0	1	0	1	1	0	0	0	9
■ Pâncreas	0	0	0	0	0	0	0	0	0	0	0	0	0
total	42	51	24	76	24	61	47	46	29	0	0	0	400

Transplantes de Órgãos no RS em 2022

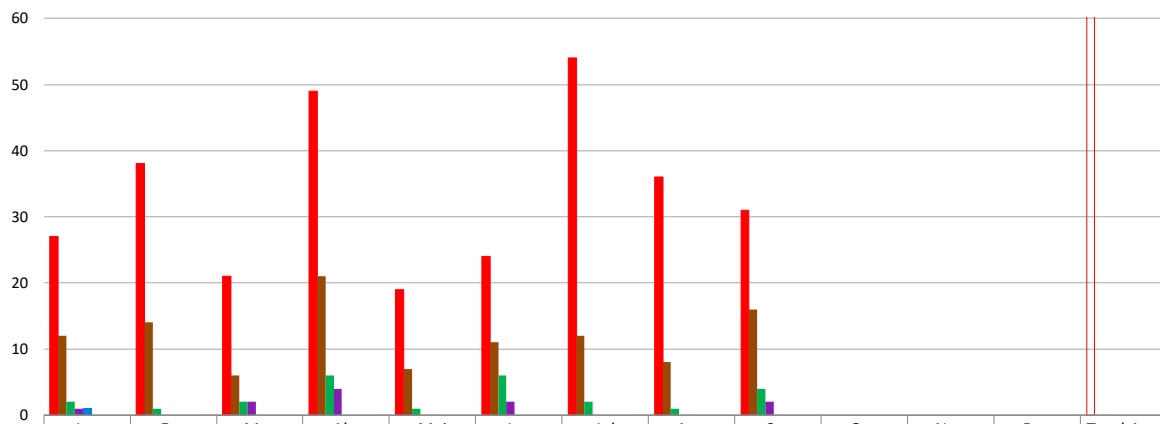

7

Transplantes de Rim no RS em 2022

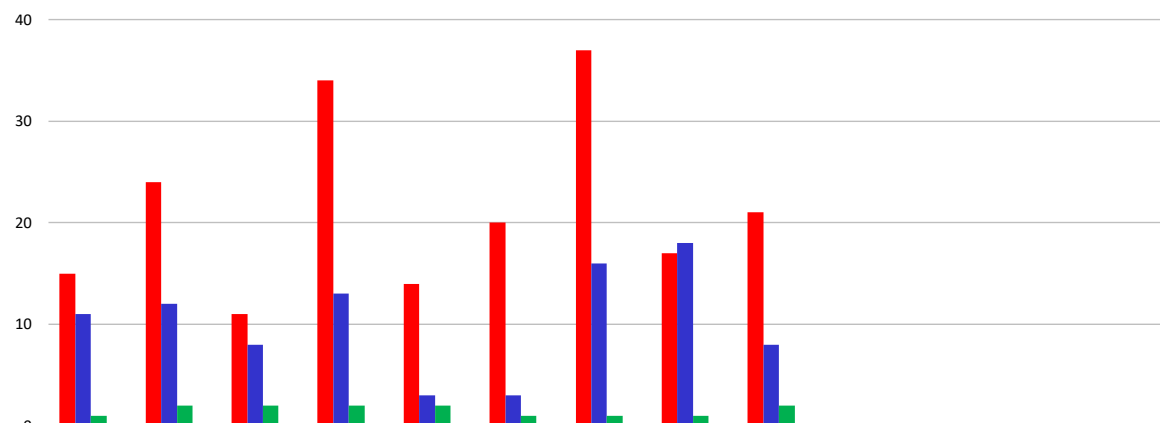

8

Transplantes de Fígado no RS em 2022

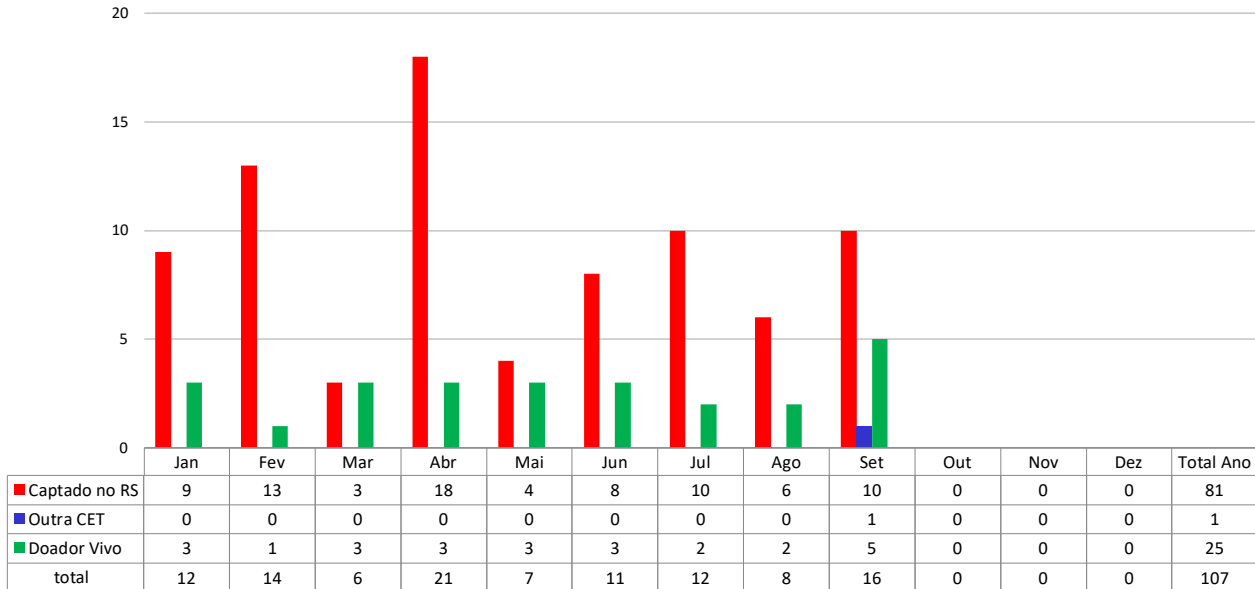

Fonte: Central Estadual de Transplantes, dados preliminares.

Transplantes de Pulmão no RS em 2022

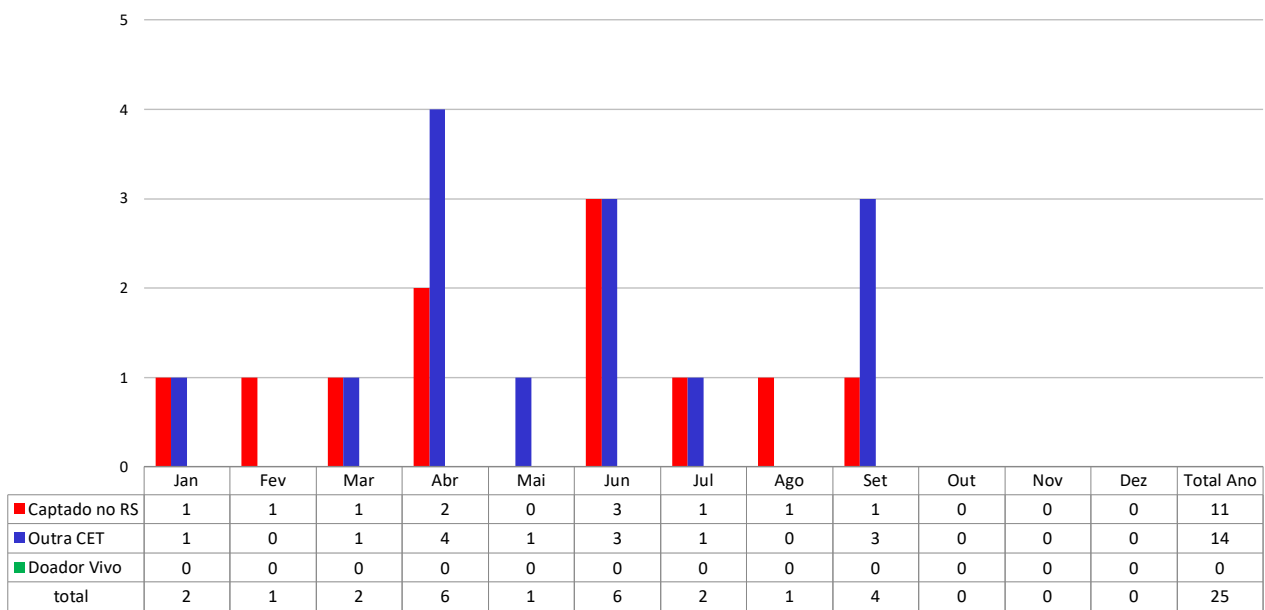

Fonte: Central Estadual de Transplantes, dados preliminares.

Transplantes de Tecidos no RS em 2022

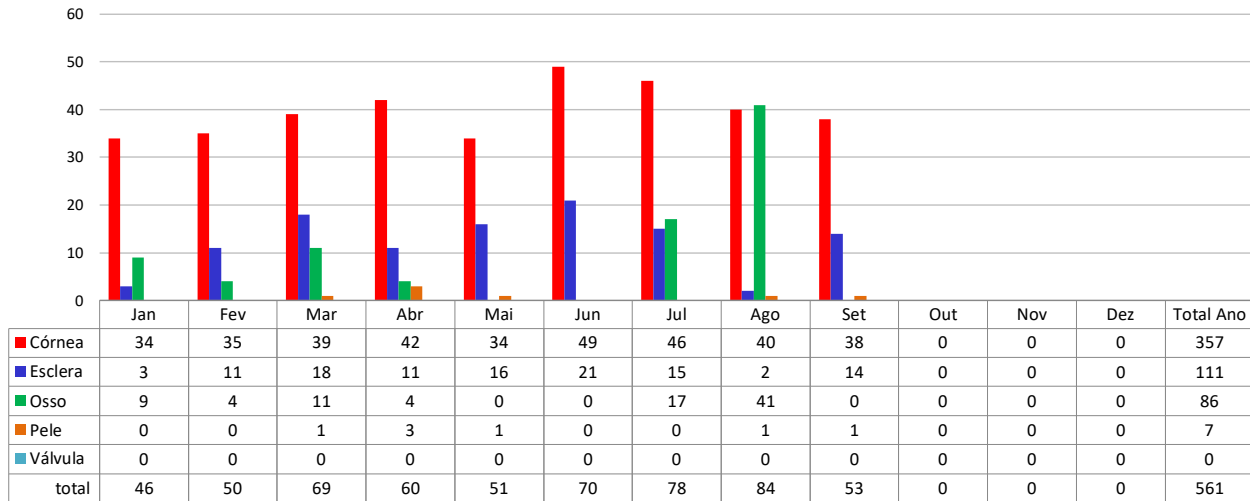

Fonte: Central Estadual de Transplantes, dados preliminares.

Transplantes de Medula Óssea no RS em 2022

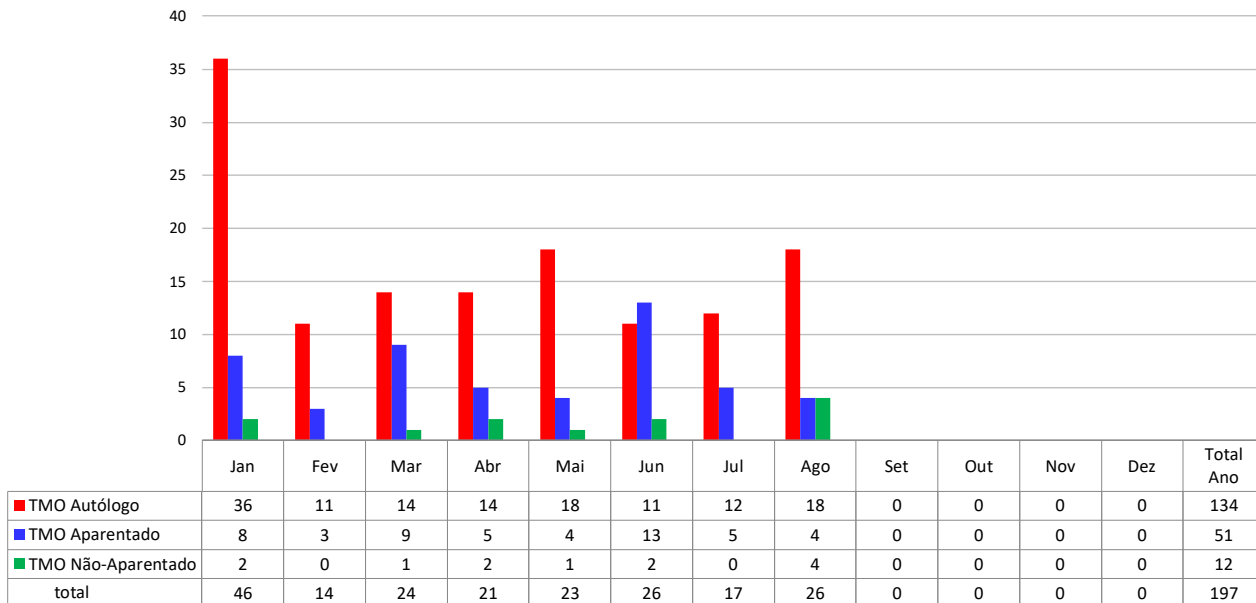

Fonte: Central Estadual de Transplantes, dados preliminares.

Lista de Espera para Transplantes no RS em 2022- Receptores Ativos

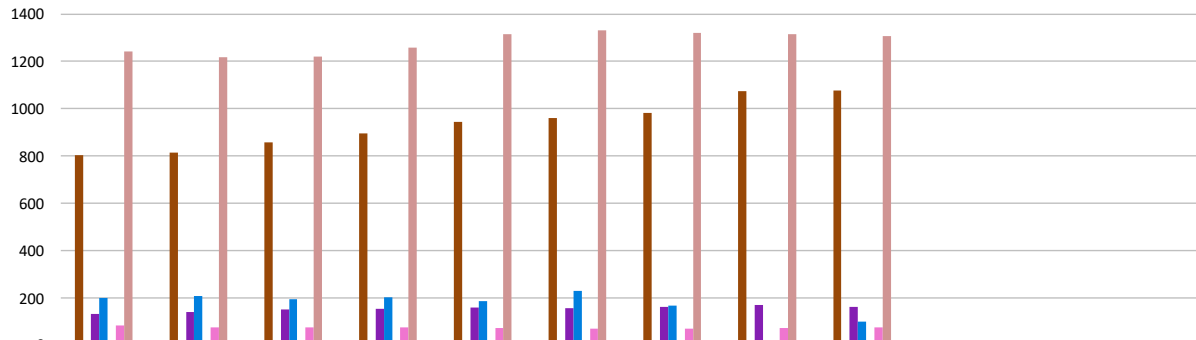

	Jan	Fev	Mar	Abr	Mai	Jun	Jul	Ago	Set	Out	Nov	Dez
Coração	20	21	23	12	12	10	10	12	12	0	0	0
Córnea	804	814	858	896	943	960	980	1073	1075	0	0	0
Esclera	0	0	0	0	0	0	0	0	0	0	0	0
Fígado	133	140	151	153	160	156	161	169	162	0	0	0
Medula Óssea	201	208	195	203	187	230	167	0	101	0	0	0
Pâncreas	1	1	1	1	1	1	1	1	0	0	0	0
Pulmão	83	76	76	75	74	69	71	72	76	0	0	0
Rim	1241	1216	1219	1256	1314	1331	1318	1313	1305	0	0	0
Rim/Pâncreas	4	4	3	3	4	4	4	5	3	0	0	0
total	2487	2480	2526	2599	2695	2761	2712	2645	2734	0	0	0

Lista de Espera para Transplantes no RS em 2022 - Receptores Semi-Ativos

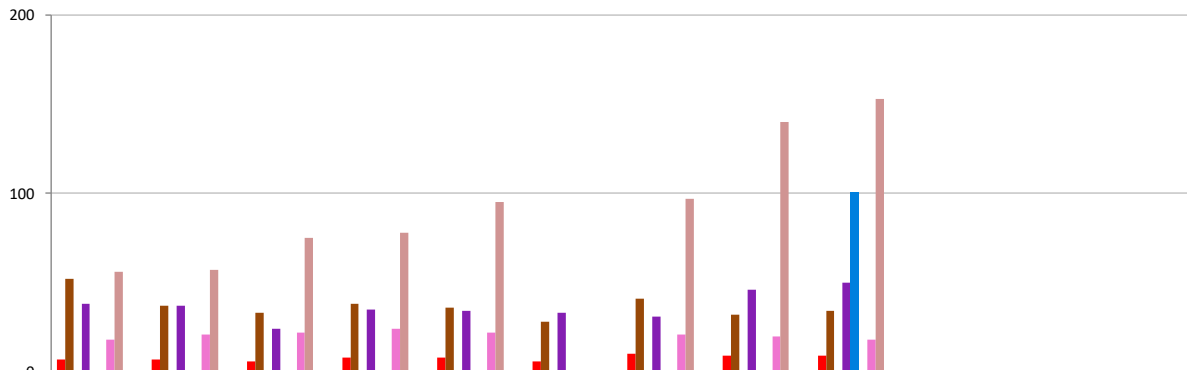

	Jan	Fev	Mar	Abr	Mai	Jun	Jul	Ago	Set	Out	Nov	Dez
Coração	7	7	6	8	8	6	10	9	9	0	0	0
Córnea	52	37	33	38	36	28	41	32	34	0	0	0
Esclera	0	0	0	0	0	0	0	0	0	0	0	0
Fígado	38	37	24	35	34	33	31	46	50	0	0	0
Medula Óssea	0	0	0	0	0	0	0	0	101	0	0	0
Pâncreas	1	0	0	0	0	0	0	1	0	0	0	0
Pulmão	18	21	22	24	22	0	21	20	18	0	0	0
Rim	56	57	75	78	65	0	67	140	153	0	0	0

■ K1m	56	57	75	78	95	0	97	140	153	0	0	0
■ Rim/Pâncreas	0	1	0	1	1	0	1	1	1	0	0	0
total	172	160	160	184	196	67	201	249	366	0	0	0