

Notificações de Morte Encefálica e Doadores Efetivos no RS em 2022

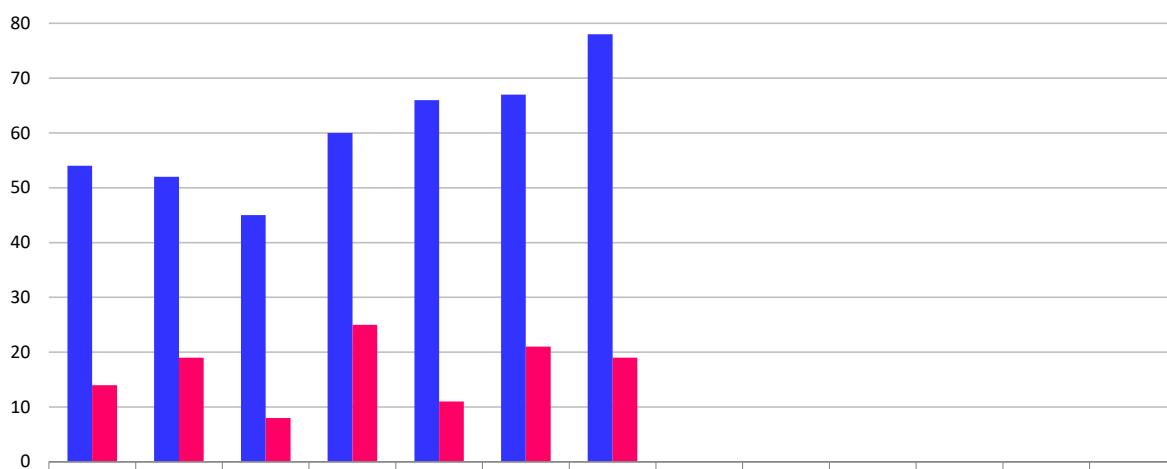

	Jan	Fev	Mar	Abr	Mai	Jun	Jul	Ago	Set	Out	Nov	Dez	Total Ano
■ Notificações	54	52	45	60	66	67	78	0	0	0	0	0	422
■ Doadores Efetivos	14	19	8	25	11	21	19	0	0	0	0	0	117

Fonte: Central Estadual de Transplantes, dados preliminares.

Percentual de Efetivação das Notificações de Morte Encefálica no RS em 2022

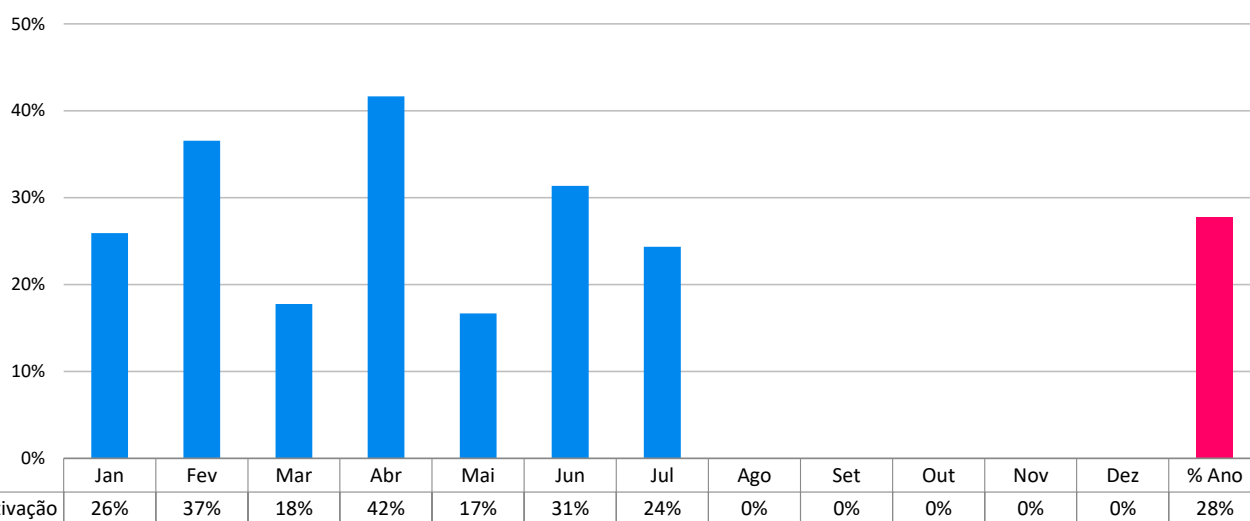

	Jan	Fev	Mar	Abr	Mai	Jun	Jul	Ago	Set	Out	Nov	Dez	% Ano
■ % Efetivação	26%	37%	18%	42%	17%	31%	24%	0%	0%	0%	0%	0%	28%

Fonte: Central Estadual de Transplantes, dados preliminares.

Causas de Não Efetivação da Doação de Órgãos em Notificações de Morte Encefálica no RS em 2022

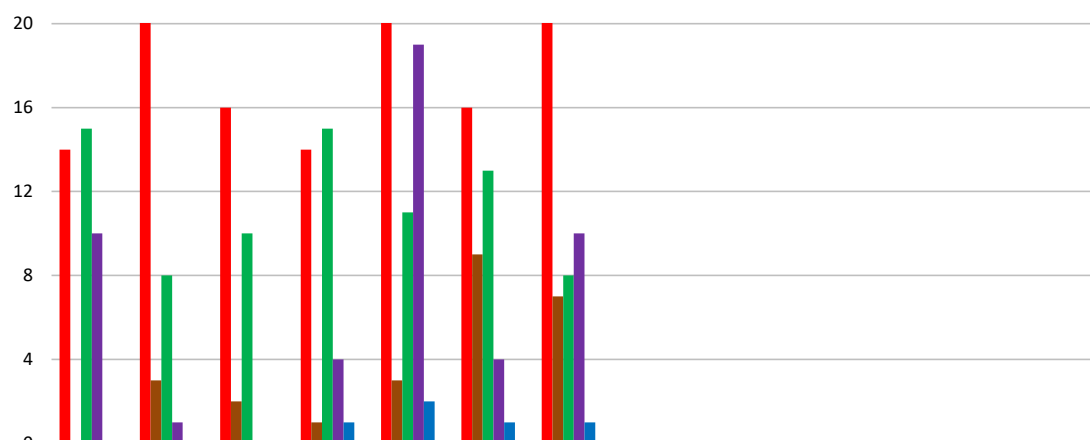

	Jan	Fev	Mar	Abr	Mai	Jun	Jul	Ago	Set	Out	Nov	Dez	Total Ano
■ Negativa Familiar	14	21	16	14	22	16	30	0	0	0	0	0	133
■ Parada Cardio Respiratória	0	3	2	1	3	9	7	0	0	0	0	0	25
■ Contra Indicação Médica	15	8	10	15	11	13	8	0	0	0	0	0	80
■ Diagnóstico ME Não Confirmado	10	1	0	4	19	4	10	0	0	0	0	0	48
■ Outros	0	0	0	1	2	1	1	0	0	0	0	0	5
total	39	33	28	35	57	43	56	0	0	0	0	0	291

Fonte: Central Estadual de Transplantes, dados preliminares.

Contra Indicações Médicas como Causa para Não Efetivação da Doação de Órgãos no RS em 2022

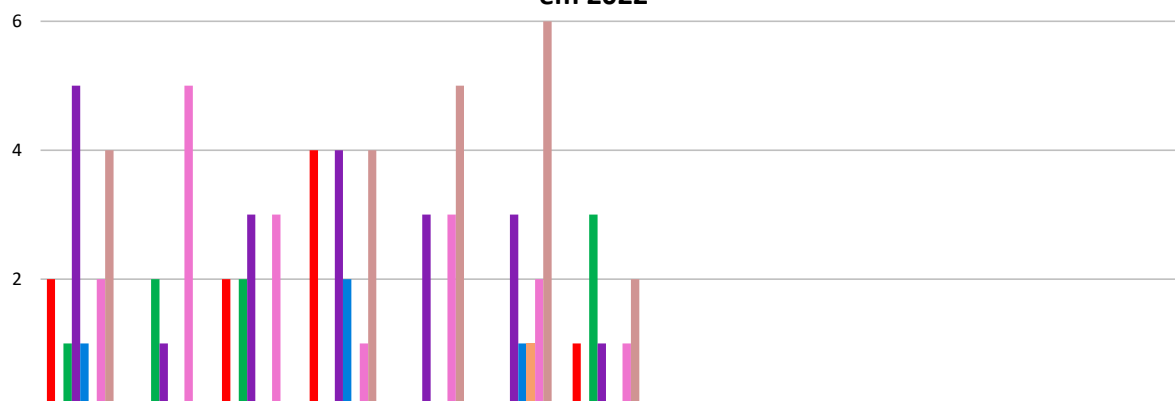

	Jan	Fev	Mar	Abr	Mai	Jun	Jul	Ago	Set	Out	Nov	Dez	Total Ano
■ Sorologia	2	0	2	4	0	0	1	0	0	0	0	0	9
■ Hemodinâmica	0	0	0	0	0	0	0	0	0	0	0	0	0
■ Sepses Não Controlada	1	2	2	0	0	0	3	0	0	0	0	0	8
■ Neoplasia	5	1	3	4	3	3	1	0	0	0	0	0	20
■ Idade	1	0	0	2	0	1	0	0	0	0	0	0	4
■ Suspeita de Covid19	0	0	0	0	0	1	0	0	0	0	0	0	1
■ Confirmação Covid19	2	5	3	1	3	2	1	0	0	0	0	0	17
■ Outras	4	0	0	4	5	6	2	0	0	0	0	0	21
total	15	8	10	15	11	13	8	0	0	0	0	0	80

Motivos do Não Consentimento Familiar para a Doação de Órgãos no RS em 2022

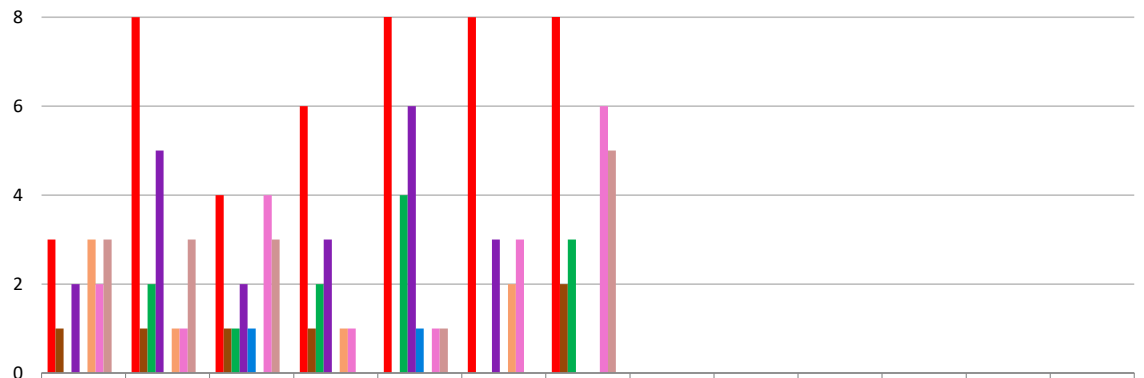

	Jan	Fev	Mar	Abr	Mai	Jun	Jul	Ago	Set	Out	Nov	Dez	Total Ano
■ Não doador em vida	3	8	4	6	9	8	14	0	0	0	0	0	52
■ Religião	1	1	1	1	0	0	2	0	0	0	0	0	6
■ Integridade do corpo	0	2	1	2	4	0	3	0	0	0	0	0	12
■ Demora entrega do corpo	2	5	2	3	6	3	0	0	0	0	0	0	21
■ Não entende Morte Encefálica	0	0	1	0	1	0	0	0	0	0	0	0	2
■ Desconher a vontade de doar	3	1	0	1	0	2	0	0	0	0	0	0	7
■ Familiar contrário à doação	2	1	4	1	1	3	6	0	0	0	0	0	18
■ Outros	3	3	3	0	1	0	5	0	0	0	0	0	15
total	14	21	16	14	22	16	30	0	0	0	0	0	133

Órgãos Captados de Doadores em Morte Encefálica no RS em 2022

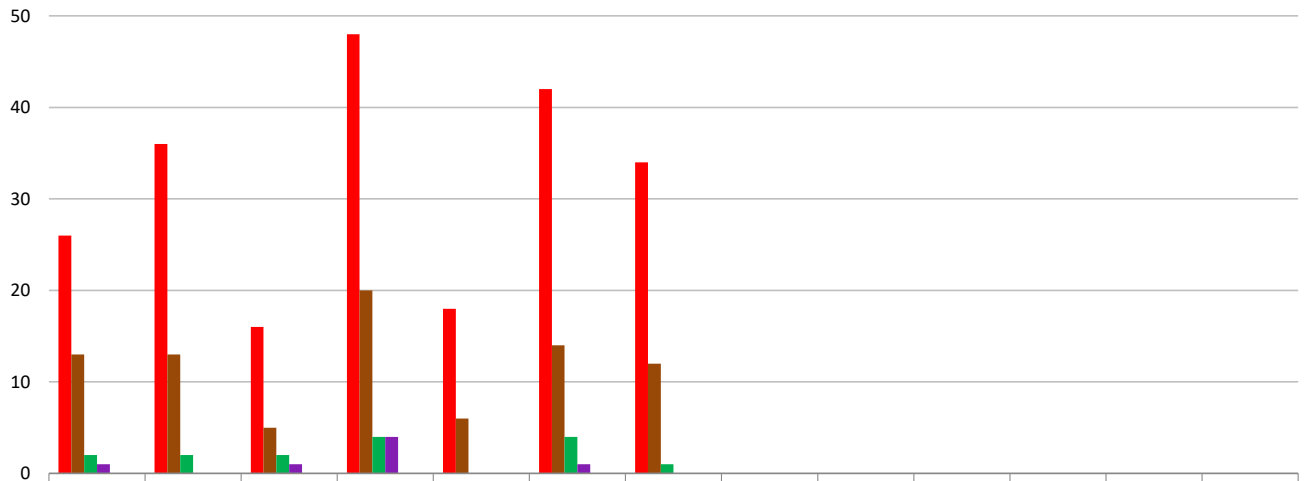

	Jan	Fev	Mar	Abr	Mai	Jun	Jul	Ago	Set	Out	Nov	Dez	Total Ano
■ Rim	26	36	16	48	18	42	34	0	0	0	0	0	220
■ Fígado	13	13	5	20	6	14	12	0	0	0	0	0	83
■ Pulmão	2	2	2	4	0	4	1	0	0	0	0	0	15
■ Coração	1	0	1	4	0	1	0	0	0	0	0	0	7
■ Pâncreas	0	0	0	0	0	0	0	0	0	0	0	0	0
total	42	51	24	76	24	61	47	0	0	0	0	0	325

Transplantes de Órgãos no RS em 2022

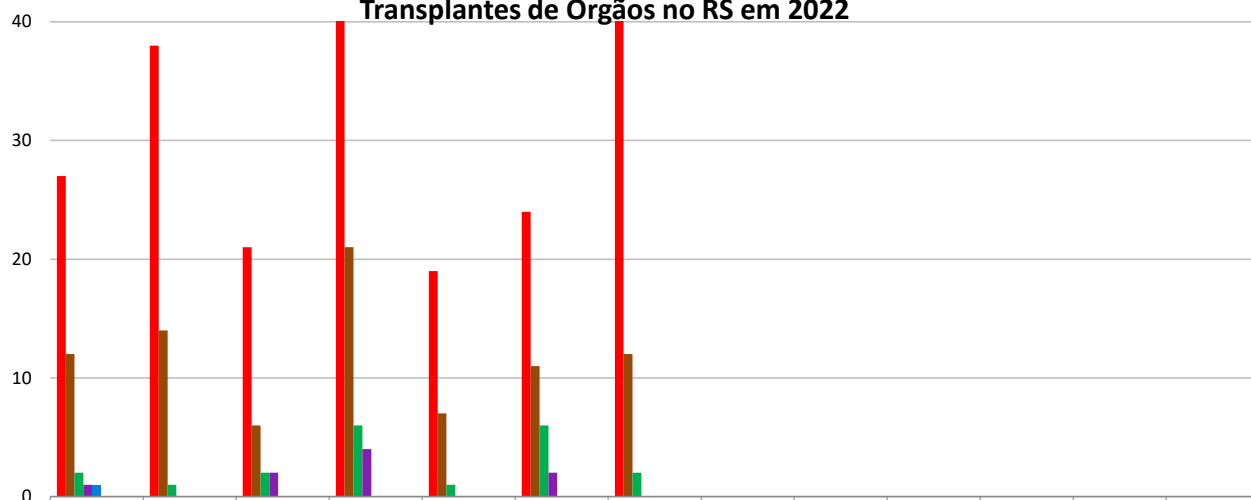

	Jan	Fev	Mar	Abr	Mai	Jun	Jul	Ago	Set	Out	Nov	Dez	Total Ano
Rim	27	38	21	49	19	24	54	0	0	0	0	0	232
Fígado	12	14	6	21	7	11	12	0	0	0	0	0	83
Pulmão	2	1	2	6	1	6	2	0	0	0	0	0	20
Coração	1	0	2	4	0	2	0	0	0	0	0	0	9
Coração/Rim	1	0	0	0	0	0	0	0	0	0	0	0	1
Rim/Pâncreas	0	0	0	0	0	0	0	0	0	0	0	0	0
Fígado/Rim	0	0	0	0	0	0	0	0	0	0	0	0	0
Pulmão/Rim	0	0	0	0	0	1	0	0	0	0	0	0	1
total	43	53	31	80	27	43	68	0	0	0	0	0	345

Transplantes de Rim no RS em 2022

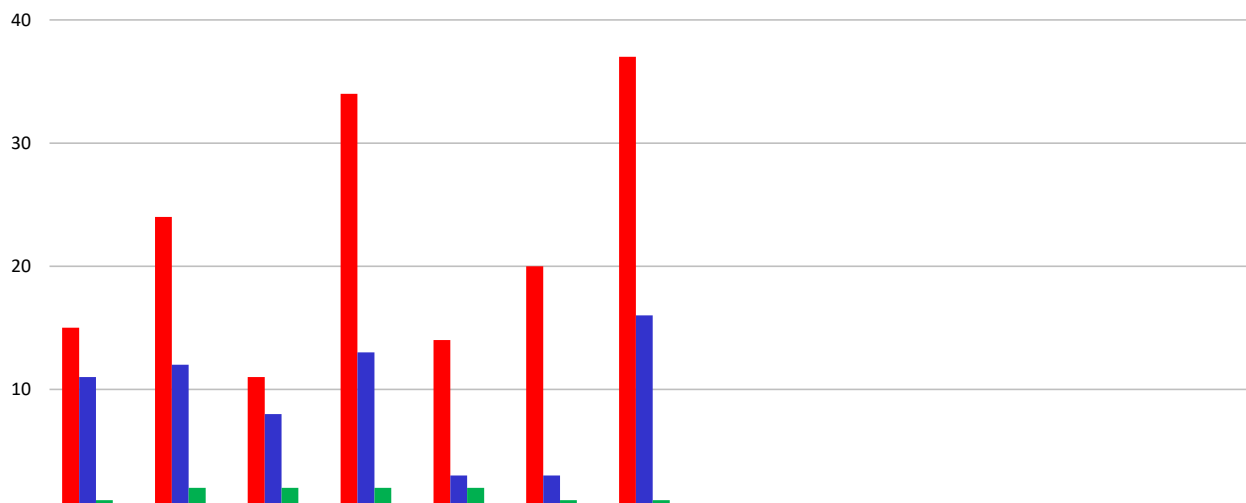

	Jan	Fev	Mar	Abr	Mai	Jun	Jul	Ago	Set	Out	Nov	Dez	Total Ano
Captado no RS	15	24	11	34	14	20	37	0	0	0	0	0	155
Outra CET	11	12	8	13	3	3	16	0	0	0	0	0	66
Doador Vivo	1	2	2	2	2	1	1	0	0	0	0	0	11
total	27	38	21	49	19	24	54	0	0	0	0	0	232

Transplantes de Fígado no RS em 2022

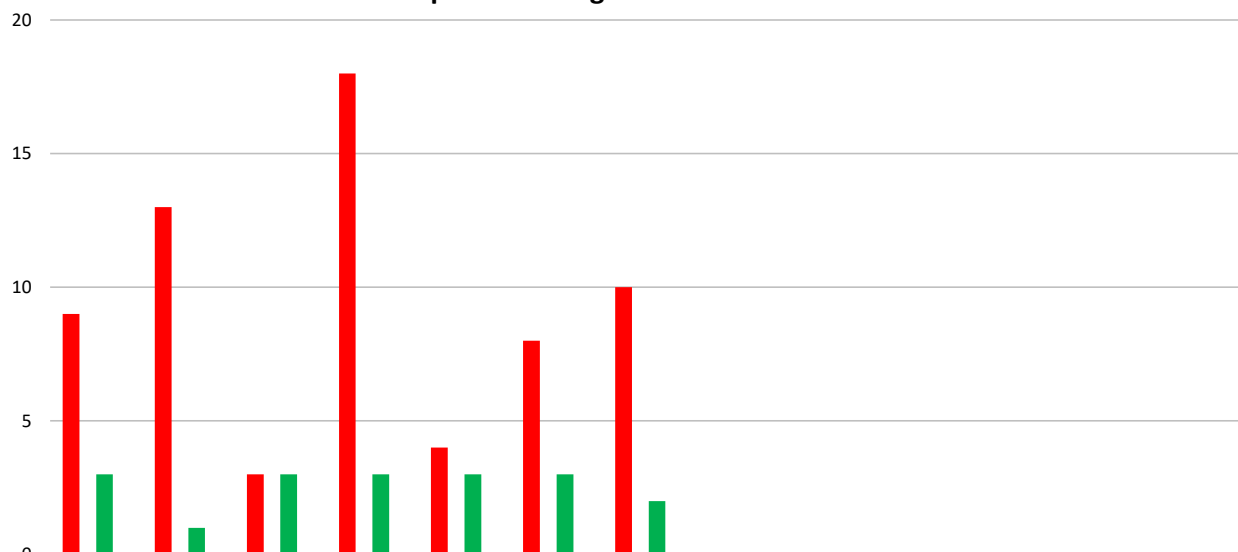

	Jan	Fev	Mar	Abr	Mai	Jun	Jul	Ago	Set	Out	Nov	Dez	Total Ano
■ Captado no RS	9	13	3	18	4	8	10	0	0	0	0	0	65
■ Outra CET	0	0	0	0	0	0	0	0	0	0	0	0	0
■ Doador Vivo	3	1	3	3	3	3	2	0	0	0	0	0	18
total	12	14	6	21	7	11	12	0	0	0	0	0	83

Fonte: Central Estadual de Transplantes, dados preliminares.

Transplantes de Pulmão no RS em 2022

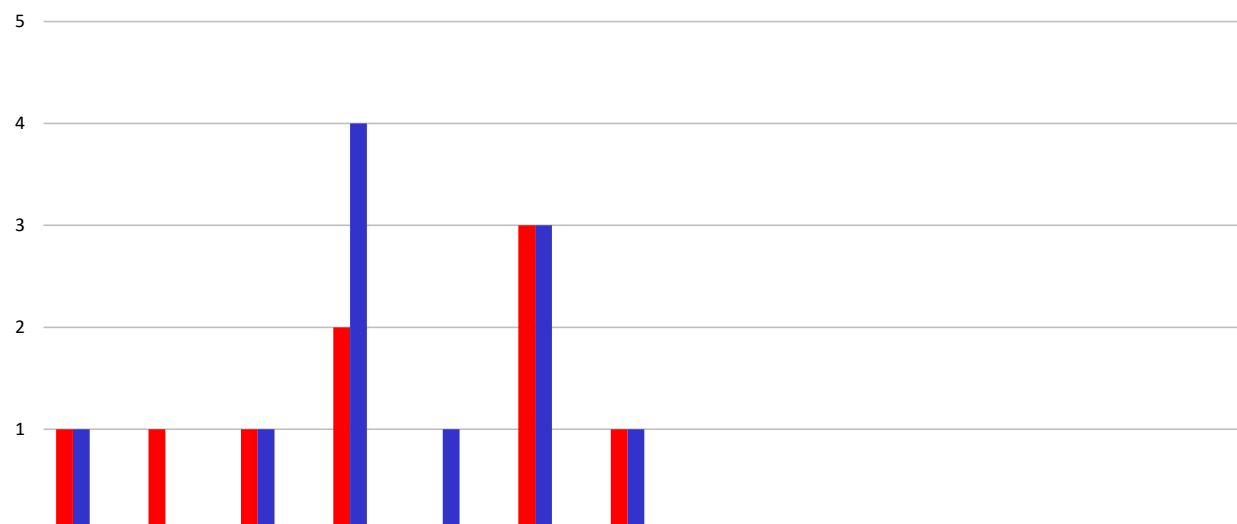

	Jan	Fev	Mar	Abr	Mai	Jun	Jul	Ago	Set	Out	Nov	Dez	Total Ano
■ Captado no RS	1	1	1	2	0	3	1	0	0	0	0	0	9
■ Outra CET	1	0	1	4	1	3	1	0	0	0	0	0	11
■ Doador Vivo	0	0	0	0	0	0	0	0	0	0	0	0	0
total	2	1	2	6	1	6	2	0	0	0	0	0	20

Fonte: Central Estadual de Transplantes, dados preliminares.

Transplantes de Tecidos no RS em 2022

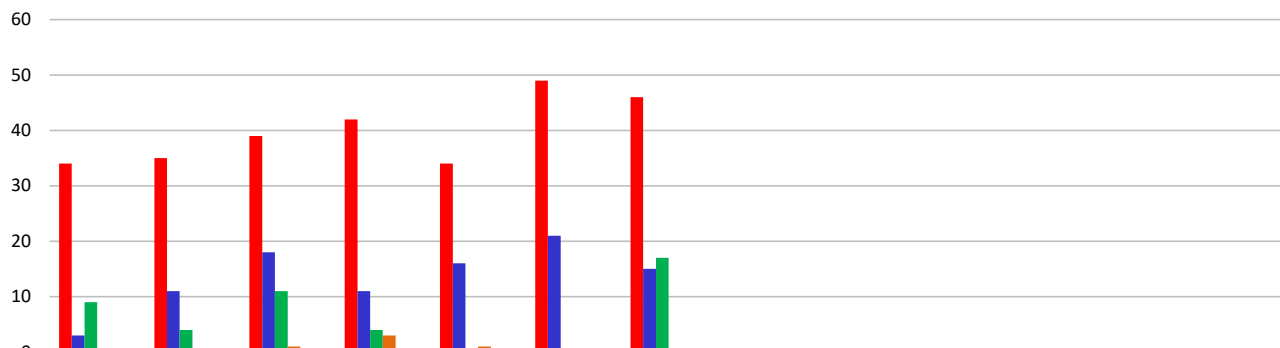

	Jan	Fev	Mar	Abr	Mai	Jun	Jul	Ago	Set	Out	Nov	Dez	Total Ano
■ Córnea	34	35	39	42	34	49	46	0	0	0	0	0	279
■ Esclera	3	11	18	11	16	21	15	0	0	0	0	0	95
■ Osso	9	4	11	4	0	0	17	0	0	0	0	0	45
■ Pele	0	0	1	3	1	0	0	0	0	0	0	0	5
■ Válvula	0	0	0	0	0	0	0	0	0	0	0	0	0
total	46	50	69	60	51	70	78	0	0	0	0	0	424

Fonte: Central Estadual de Transplantes, dados preliminares.

Transplantes de Medula Óssea no RS em 2022

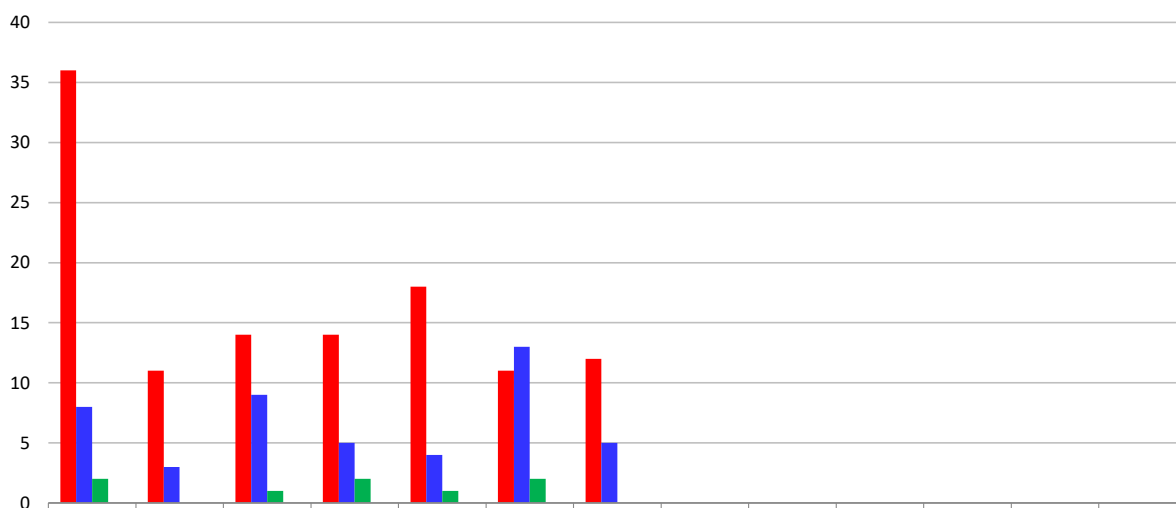

	Jan	Fev	Mar	Abr	Mai	Jun	Jul	Ago	Set	Out	Nov	Dez	Total Ano
■ TMO Autólogo	36	11	14	14	18	11	12	0	0	0	0	0	116
■ TMO Aparentado	8	3	9	5	4	13	5	0	0	0	0	0	47
■ TMO Não-Aparentado	2	0	1	2	1	2	0	0	0	0	0	0	8
total	46	14	24	21	23	26	17	0	0	0	0	0	171

Fonte: Central Estadual de Transplantes, dados preliminares.

Lista de Espera para Transplantes no RS em 2022- Receptores Ativos

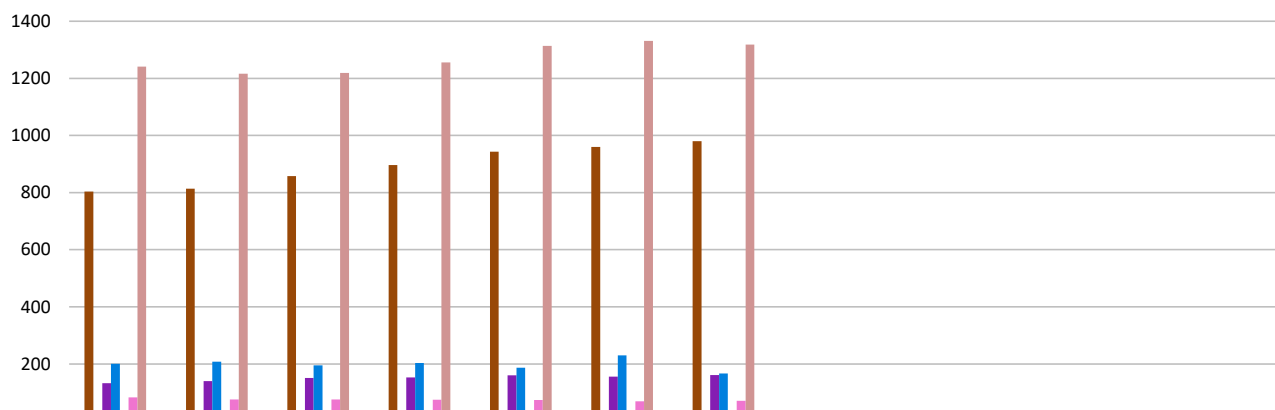

	Jan	Fev	Mar	Abr	Mai	Jun	Jul	Ago	Set	Out	Nov	Dez
■ Coração	20	21	23	12	12	10	10	0	0	0	0	0
■ Córnea	804	814	858	896	943	960	980	0	0	0	0	0
■ Esclera	0	0	0	0	0	0	0	0	0	0	0	0
■ Fígado	133	140	151	153	160	156	161	0	0	0	0	0
■ Medula Óssea	201	208	195	203	187	230	167	0	0	0	0	0
■ Pâncreas	1	1	1	1	1	1	1	0	0	0	0	0
■ Pulmão	83	76	76	75	74	69	71	0	0	0	0	0
■ Rim	1241	1216	1219	1256	1314	1331	1318	0	0	0	0	0
■ Rim/Pâncreas	4	4	3	3	4	4	4	0	0	0	0	0
total	2487	2480	2526	2599	2695	2761	2712	0	0	0	0	0

Lista de Espera para Transplantes no RS em 2022 - Receptores Semi-Ativos

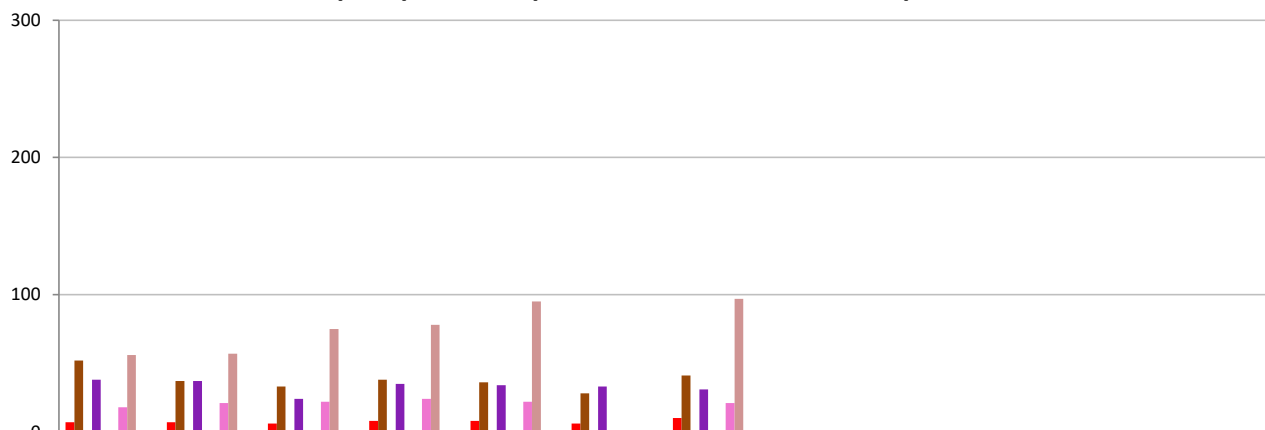

	Jan	Fev	Mar	Abr	Mai	Jun	Jul	Ago	Set	Out	Nov	Dez
■ Coração	7	7	6	8	8	6	10	0	0	0	0	0
■ Córnea	52	37	33	38	36	28	41	0	0	0	0	0
■ Esclera	0	0	0	0	0	0	0	0	0	0	0	0
■ Fígado	38	37	24	35	34	33	31	0	0	0	0	0
■ Medula Óssea	0	0	0	0	0	0	0	0	0	0	0	0
■ Pâncreas	1	0	0	0	0	0	0	0	0	0	0	0
■ Pulmão	18	21	22	24	22	0	21	0	0	0	0	0
■ Rim	56	57	75	78	95	0	97	0	0	0	0	0
■ Rim/Pâncreas	0	1	0	1	1	0	1	0	0	0	0	0
total	172	160	160	184	196	67	201	0	0	0	0	0