

Notificações de Morte Encefálica e Doadores Efetivos no RS em 2022

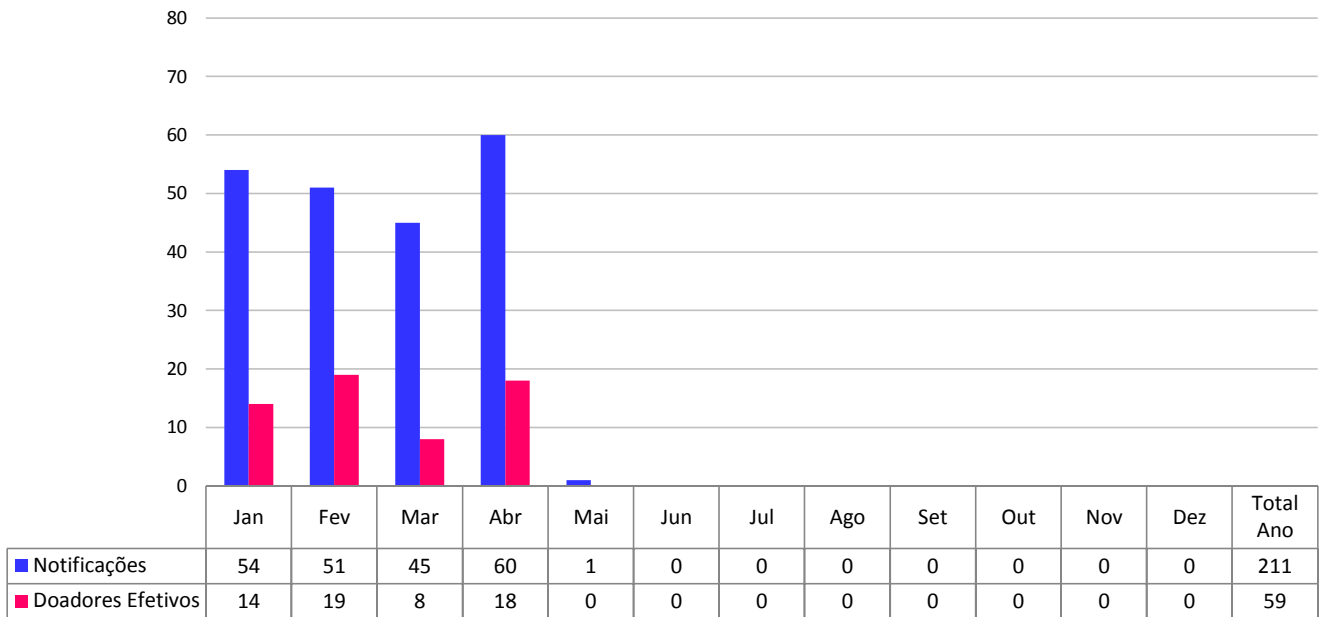

Fonte: Central Estadual de Transplantes, dados preliminares.

Percentual de Efetivação das Notificações de Morte Encefálica no RS em 2022

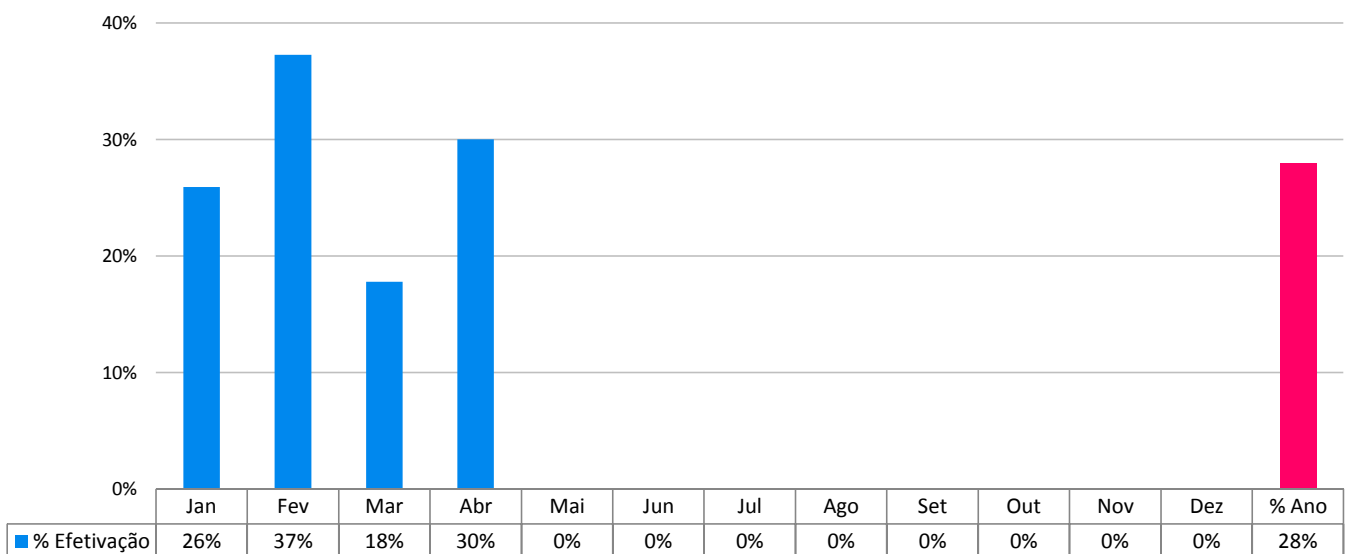

Fonte: Central Estadual de Transplantes, dados preliminares.

Transplantes de Fígado no RS em 2022

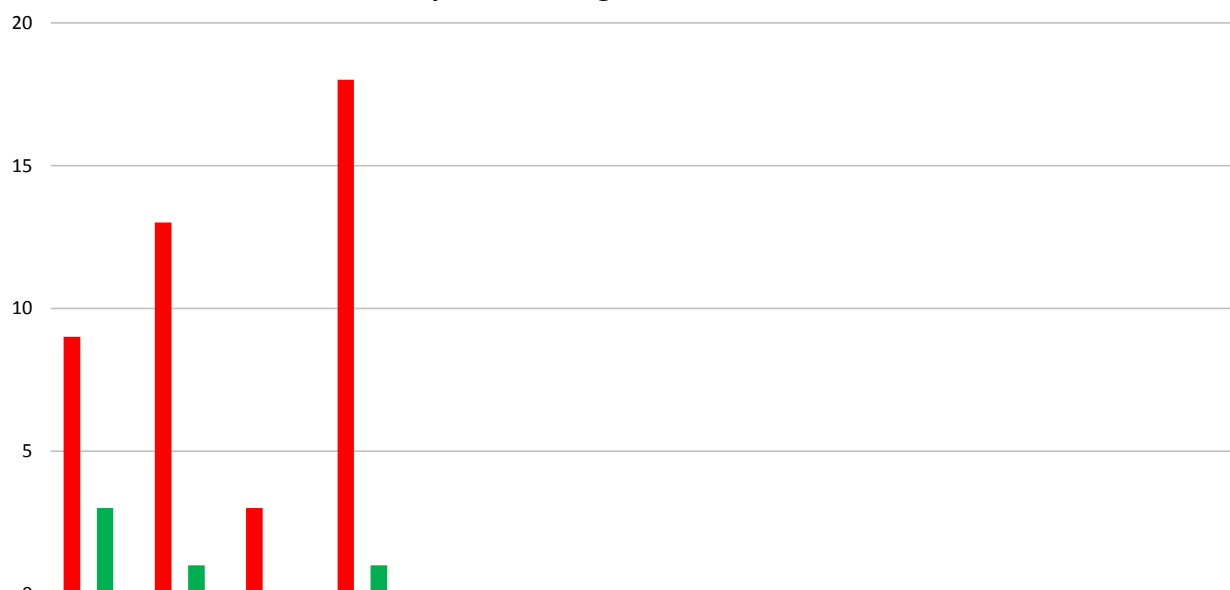

	Jan	Fev	Mar	Abr	Mai	Jun	Jul	Ago	Set	Out	Nov	Dez	Total Ano
Captado no RS	9	13	3	18	0	0	0	0	0	0	0	0	43
Outra CET	0	0	0	0	0	0	0	0	0	0	0	0	0
Doador Vivo	3	1	0	1	0	0	0	0	0	0	0	0	5
total	12	14	3	19	0	0	0	0	0	0	0	0	48

Fonte: Central Estadual de Transplantes, dados preliminares.

Transplantes de Pulmão no RS em 2022

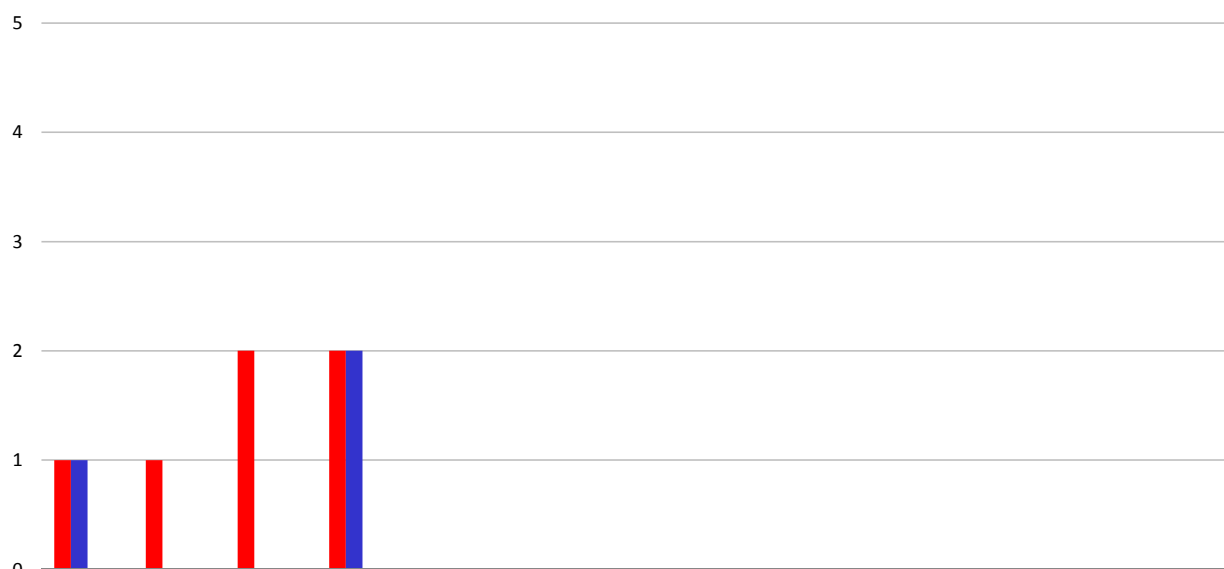

	Jan	Fev	Mar	Abr	Mai	Jun	Jul	Ago	Set	Out	Nov	Dez	Total Ano
Captado no RS	1	1	2	2	0	0	0	0	0	0	0	0	6
Outra CET	1	0	0	2	0	0	0	0	0	0	0	0	3
Doador Vivo	0	0	0	0	0	0	0	0	0	0	0	0	0
total	2	1	2	4	0	0	0	0	0	0	0	0	9

Fonte: Central Estadual de Transplantes, dados preliminares.

Transplantes de Tecidos no RS em 2022



	Jan	Fev	Mar	Abr	Mai	Jun	Jul	Ago	Set	Out	Nov	Dez	Total Ano
■ Córnea	34	35	39	42	0	0	0	0	0	0	0	0	150
■ Esclera	3	11	18	11	0	0	0	0	0	0	0	0	43
■ Osso	9	4	11	4	0	0	0	0	0	0	0	0	28
■ Pele	0	0	1	3	0	0	0	0	0	0	0	0	4
■ Válvula	0	0	0	0	0	0	0	0	0	0	0	0	0
total	46	50	69	60	0	0	0	0	0	0	0	0	225

Fonte: Central Estadual de Transplantes, dados preliminares.

Transplantes de Medula Óssea no RS em 2022

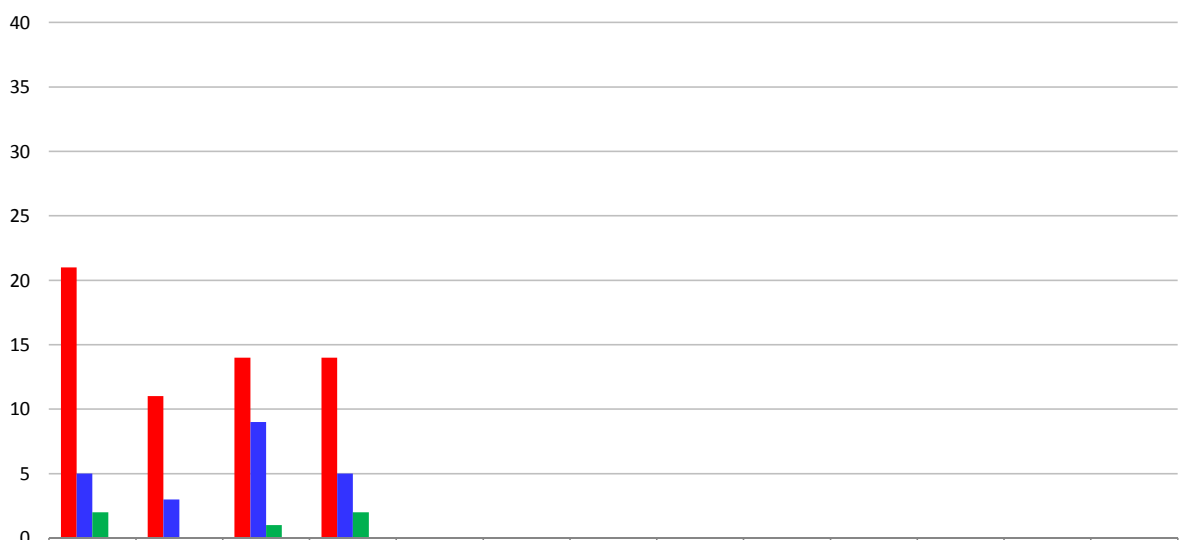

	Jan	Fev	Mar	Abr	Mai	Jun	Jul	Ago	Set	Out	Nov	Dez	Total Ano
■ TMO Autólogo	21	11	14	14	0	0	0	0	0	0	0	0	60
■ TMO Aparentado	5	3	9	5	0	0	0	0	0	0	0	0	22
■ TMO Não-Aparentado	2	0	1	2	0	0	0	0	0	0	0	0	5
total	28	14	24	21	0	0	0	0	0	0	0	0	87

Fonte: Central Estadual de Transplantes, dados preliminares.

