

44^a expointer



Protocolos sanitários Covid-19 | Edição 2021

FEIRA DE NEGÓCIOS,
CUIDADOS SANITÁRIOS,
AMBIENTE CONTROLADO





Acesso ao Parque

- Limitado a **15 mil visitantes** por dia
- Limitado a **10 mil trabalhadores** por dia
- **Bilheteria on-line** para evitar contato e filas



Acesso ao Parque

- Ingressos **vendidos antecipadamente** pela internet, com formulário
- Visitante informa **estado de saúde** e se compromete a **cumprir protocolos**



Dentro do Parque

- **Uso de máscara** será obrigatório
- **Dispensers de álcool gel e lavatórios de mãos** em pontos estratégicos.
- **100 monitores** treinados pela Secretaria da Saúde farão abordagens educativas



Dentro do Parque

- O público interno (expositores, copromotores, trabalhadores em geral):
 - Quem estiver durante os nove dias de Expointer, deverá providenciar o **exame RT-PCR ou antígeno**, feito no máximo **nas 72 horas anteriores**, e apresentar o resultado negativo ou não detectável para Covid-19, no primeiro dia de acesso ao parque.

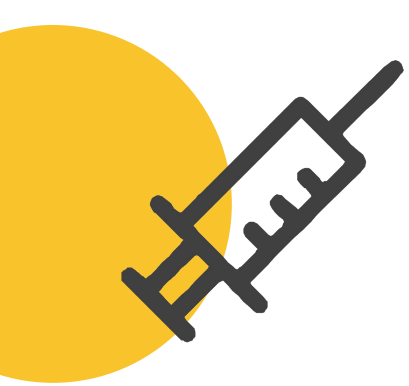

Vacinação

- **Não será obrigatória**
- **Previsão de vacinação da população maior de 18 anos com D1 até 25/8**





Atividades proibidas

- **Eventos** como happy hour e coquetéis, entre outros
- Oferta de produtos para **degustação**
- **Excursões**
- **Parque de diversões**



Atividades proibidas

- **Qualquer tipo de shows**, atividades promocionais ou ações que possam gerar **aglomeração** de pessoas
- **Música alta** que prejudique a comunicação entre clientes
- **Danças, bailes** e a permanência de **pessoas em pé** em ambientes fechados



Triagem

- **A cada acesso ao Parque Assis Brasil**
- **Verificação de temperatura e orientação quanto ao uso da máscara e demais regras sanitárias**

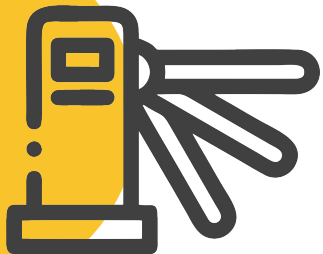

Cercamento eletrônico

- **Monitoramento em tempo real** de quatro espaços:
 - Pavilhão da Agricultura Familiar
 - Pavilhão do Comércio
 - Pavilhão Internacional
 - Boulevard e imediações

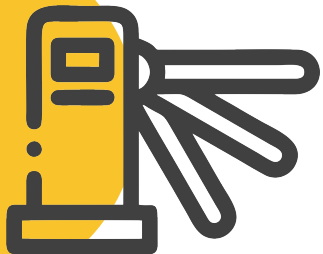

Cercamento eletrônico

- Caso o número limite de pessoas seja alcançado, **catracas serão bloqueadas** até que se reduza a circulação
- O **controle será feito por tecnologia**, com software e telas de monitoramento



Alimentação

- Os restaurantes terão distanciamento mínimo de dois metros entre as mesas.
- Buffet com protetor salivar e servido por funcionários.



Alimentação

- Obrigatório distanciamento entre as pessoas e uso de máscara de maneira adequada.
- Apenas clientes sentados e em grupos de até cinco pessoas.
- Vedada a permanência de clientes em pé durante o consumo de alimentos ou bebidas.



Expositores

- Limite de circulação de acordo com a **área**
- Credenciais de acordo com a **área**



Leilões e premiações

- Deverão ocorrer, preferencialmente, de forma on-line.
- Quando forem presenciais, haverá restrição de público, ambiente ventilado e uso de máscara.



Leilões e premiações

- Não serão permitidos **coquetéis, degustações e ofertas de alimentos e bebidas** durante os leilões e premiações
- Exceto quando ocorrerem em restaurantes, com público exclusivamente sentado e obedecendo todas as regras estipuladas para os serviços de alimentação



Palestras e treinamentos

- Podem ser realizados de forma on-line (preferencialmente), presencial ou híbrida
- Quando presencial:
 - Distanciamento mínimo de 1,5 metro entre assentos
 - Somente pessoas sentadas
 - Teto máximo permitido
 - Palestrantes e apresentadores não poderão retirar a máscara

CUIDE-SE

