

### Notificações de Morte Encefálica e Doadores Efetivos no RS em 2021

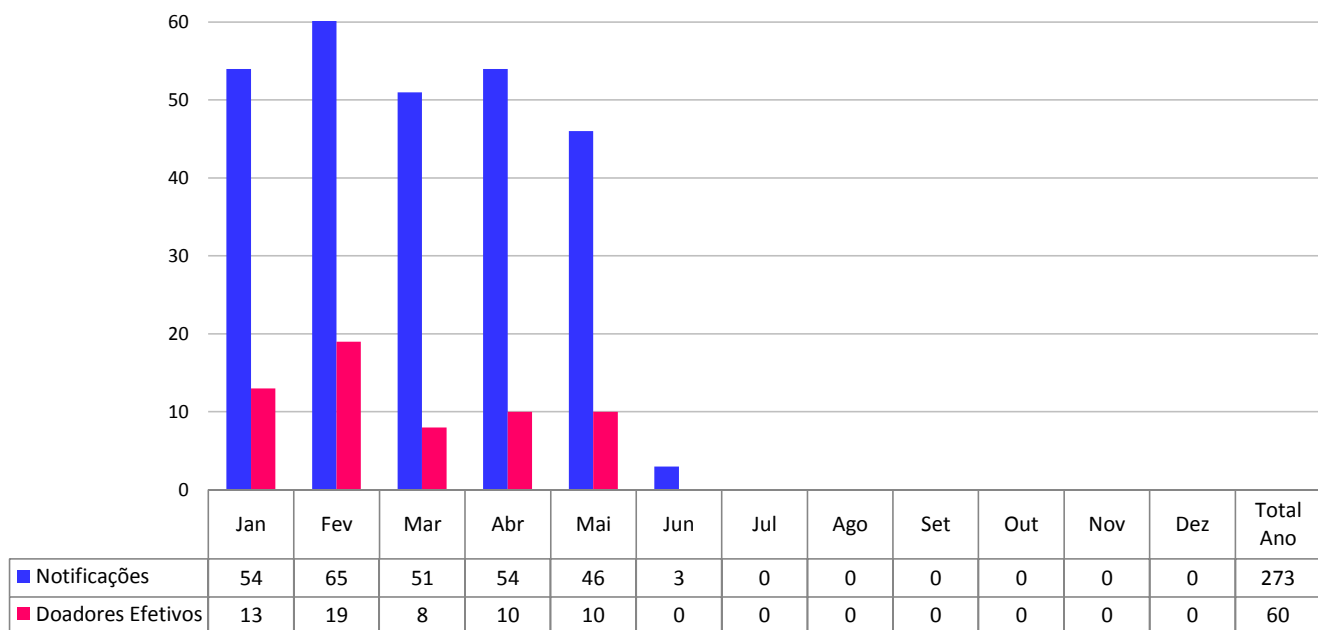

Fonte: Central Estadual de Transplantes, dados preliminares.

### Percentual de Efetivação das Notificações de Morte Encefálica no RS em 2021

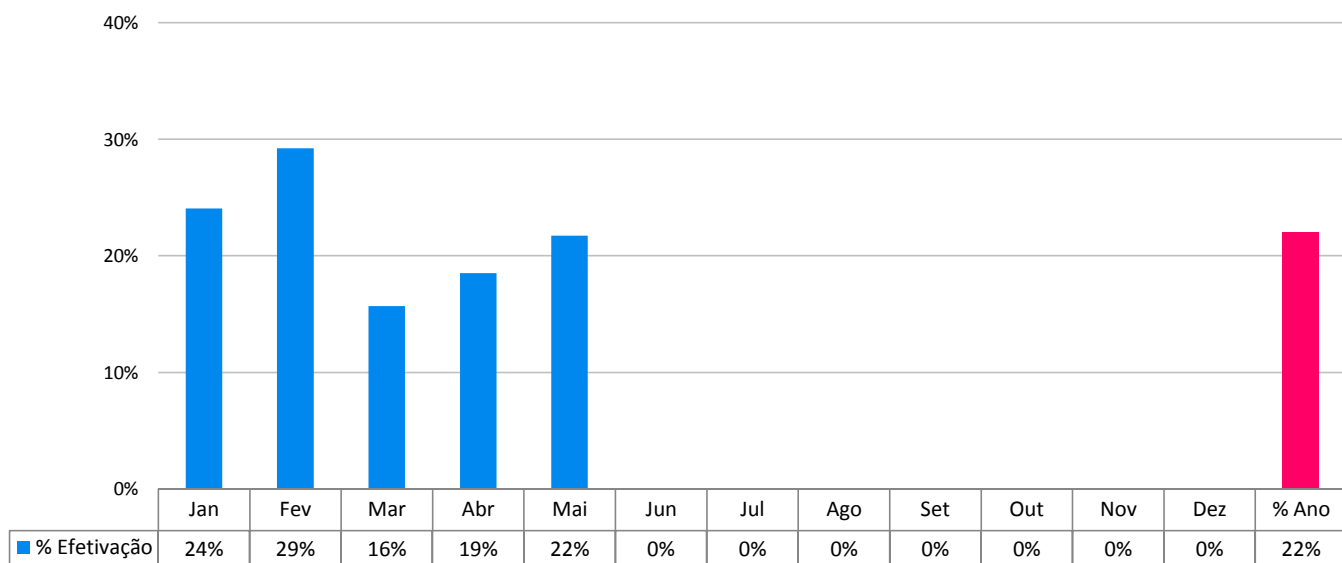

Fonte: Central Estadual de Transplantes, dados preliminares.

### Causas de Não Efetivação da Doação de Órgãos em Notificações de Morte Encefálica no RS em 2021

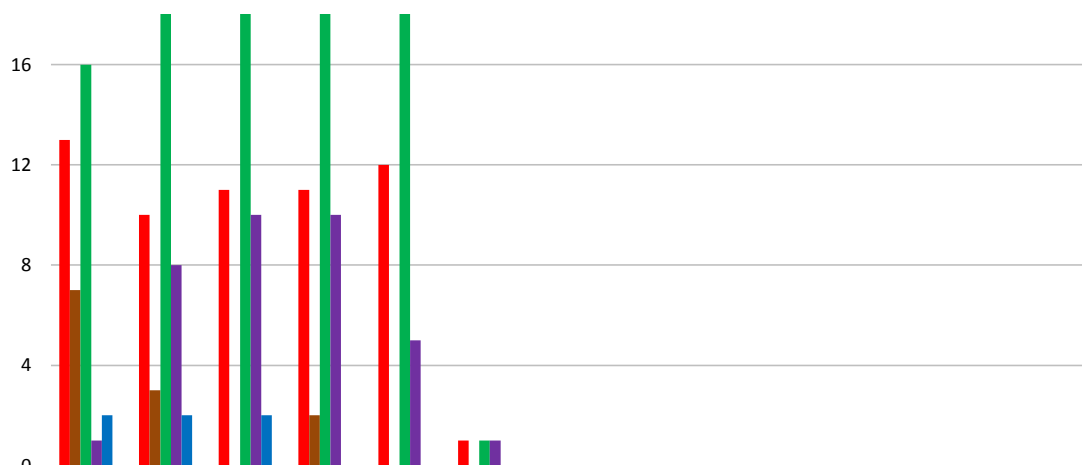

	Jan	Feb	Mar	Abr	Mai	Jun	Jul	Ago	Set	Out	Nov	Dez	Total Ano
■ Negativa Familiar	13	10	11	11	12	1	0	0	0	0	0	0	58
■ Parada Cardio Respiratória	7	3	0	2	0	0	0	0	0	0	0	0	12
■ Contra Indicação Médica	16	23	20	21	19	1	0	0	0	0	0	0	100
■ Diagnóstico ME Não Confirmado	1	8	10	10	5	1	0	0	0	0	0	0	35
■ Outros	2	2	2	0	0	0	0	0	0	0	0	0	6
total	39	46	43	44	36	3	0	0	0	0	0	0	211

Fonte: Central Estadual de Transplantes, dados preliminares.

### Contra Indicações Médicas como Causa para Não Efetivação da Doação de Órgãos no RS em 2021

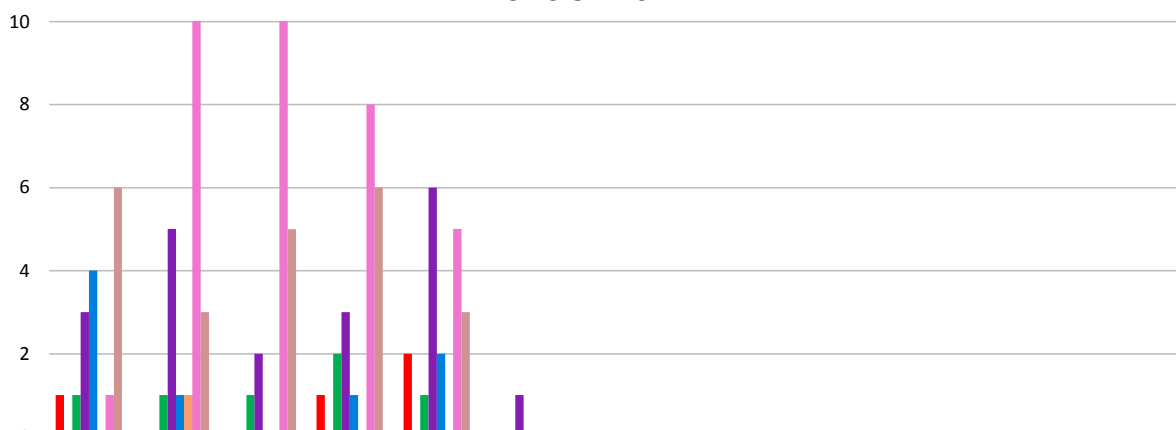

	Jan	Feb	Mar	Abr	Mai	Jun	Jul	Ago	Set	Out	Nov	Dez	Total Ano
■ Sorologia	1	0	0	1	2	0	0	0	0	0	0	0	4
■ Hemodinâmica	0	0	0	0	0	0	0	0	0	0	0	0	0
■ Sepses Não Controlada	1	1	1	2	1	0	0	0	0	0	0	0	6
■ Neoplasia	3	5	2	3	6	1	0	0	0	0	0	0	20
■ Idade	4	1	0	1	2	0	0	0	0	0	0	0	8
■ Suspeita de Covid19	0	1	0	0	0	0	0	0	0	0	0	0	1
■ Confirmação Covid19	1	12	12	8	5	0	0	0	0	0	0	0	38
■ Outras	6	3	5	6	3	0	0	0	0	0	0	0	23
total	16	23	20	21	19	1	0	0	0	0	0	0	100





### Transplantes de Fígado no RS em 2021

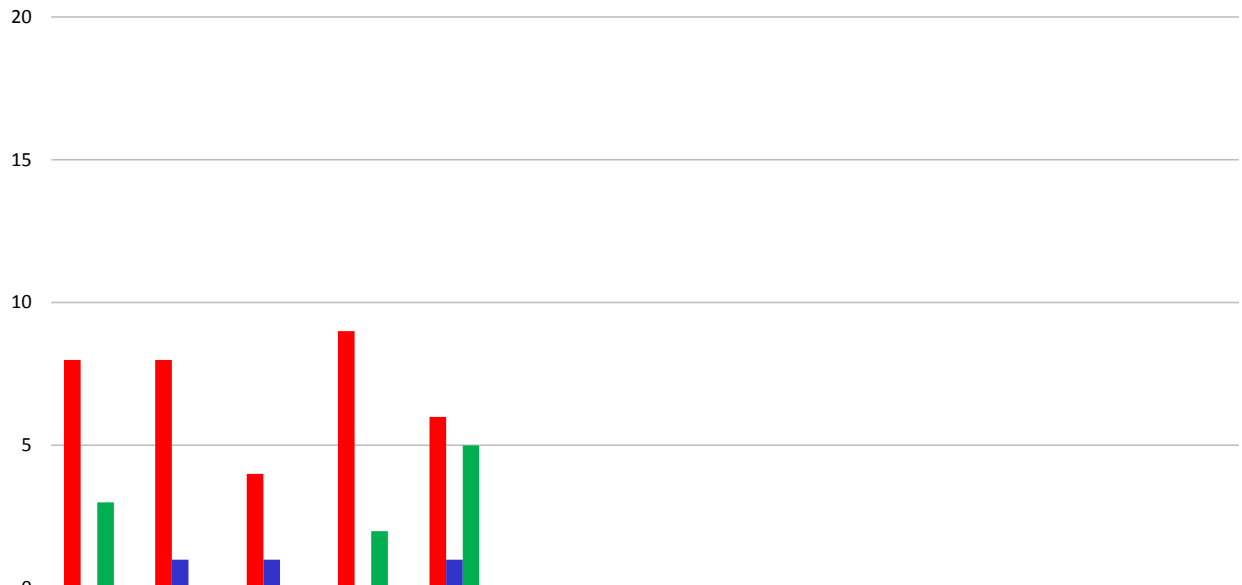

	Jan	Fev	Mar	Abr	Mai	Jun	Jul	Ago	Set	Out	Nov	Dez	Total Ano
Captado no RS	8	8	4	9	6	0	0	0	0	0	0	0	35
Outra CET	0	1	1	0	1	0	0	0	0	0	0	0	3
Doador Vivo	3	0	0	2	5	0	0	0	0	0	0	0	10
total	11	9	5	11	12	0	0	0	0	0	0	0	48

Fonte: Central Estadual de Transplantes, dados preliminares.

### Transplantes de Pulmão no RS em 2021

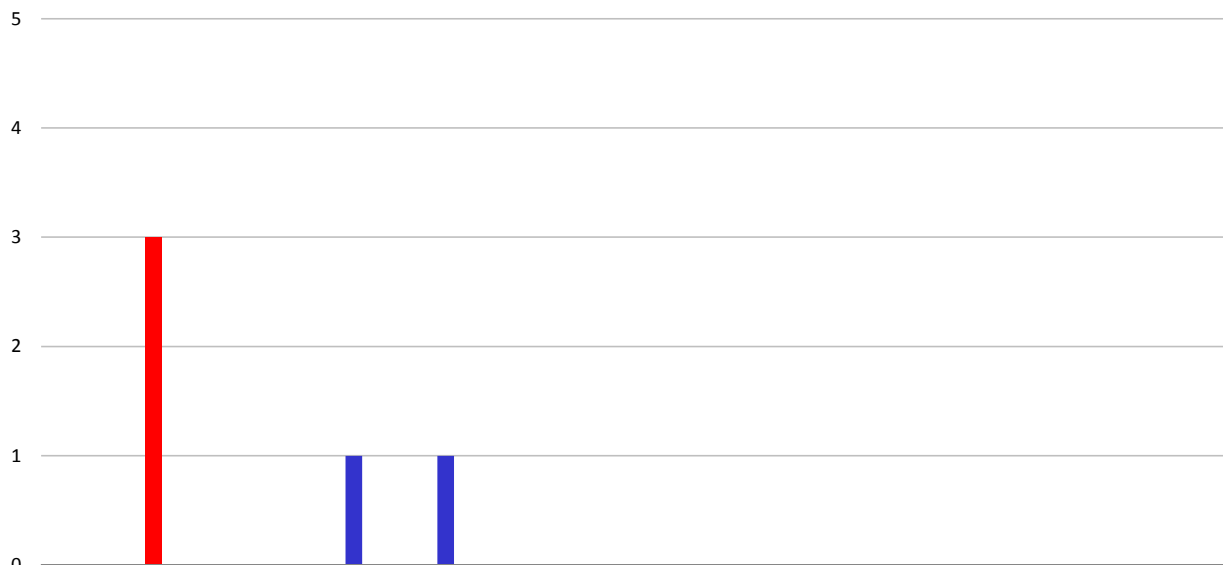

	Jan	Fev	Mar	Abr	Mai	Jun	Jul	Ago	Set	Out	Nov	Dez	Total Ano
Captado no RS	0	3	0	0	0	0	0	0	0	0	0	0	3
Outra CET	0	0	0	1	1	0	0	0	0	0	0	0	2
Doador Vivo	0	0	0	0	0	0	0	0	0	0	0	0	0
total	0	3	0	1	1	0	0	0	0	0	0	0	5

Fonte: Central Estadual de Transplantes, dados preliminares.

### Transplantes de Tecidos no RS em 2021

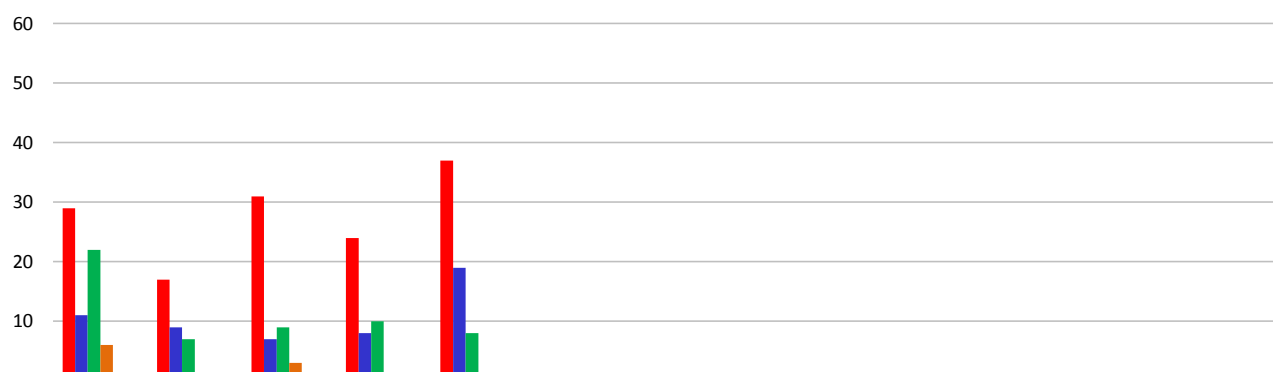

	Jan	Fev	Mar	Abr	Mai	Jun	Jul	Ago	Set	Out	Nov	Dez	Total Ano
Córnea	29	17	31	24	37	0	0	0	0	0	0	0	138
Esclera	11	9	7	8	19	0	0	0	0	0	0	0	54
Osso	22	7	9	10	8	0	0	0	0	0	0	0	56
Pele	6	0	3	1	1	0	0	0	0	0	0	0	11
Válvula	0	0	0	0	0	0	0	0	0	0	0	0	0
total	68	33	50	43	65	0	0	0	0	0	0	0	259

Fonte: Central Estadual de Transplantes, dados preliminares.

### Transplantes de Medula Óssea no RS em 2021

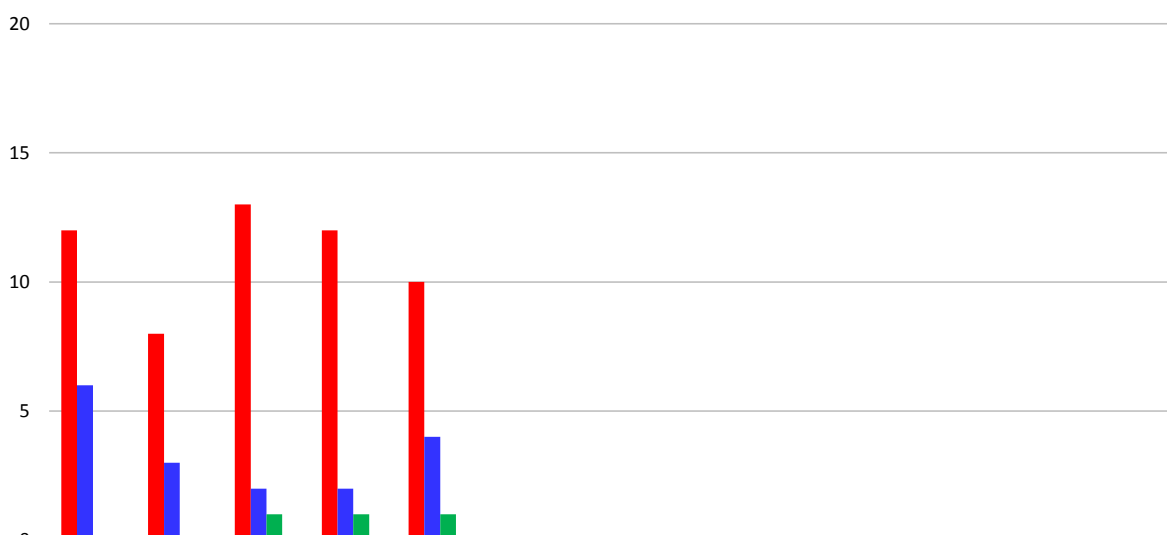

	Jan	Fev	Mar	Abr	Mai	Jun	Jul	Ago	Set	Out	Nov	Dez	Total Ano
TMO Autólogo	12	8	13	12	10	0	0	0	0	0	0	0	55
TMO Aparentado	6	3	2	2	4	0	0	0	0	0	0	0	17
TMO Não-Aparentado	0	0	1	1	1	0	0	0	0	0	0	0	3
total	18	11	16	15	15	0	0	0	0	0	0	0	75

Fonte: Central Estadual de Transplantes, dados preliminares.

### Lista de Espera para Transplantes no RS em 2021 - Receptores Ativos

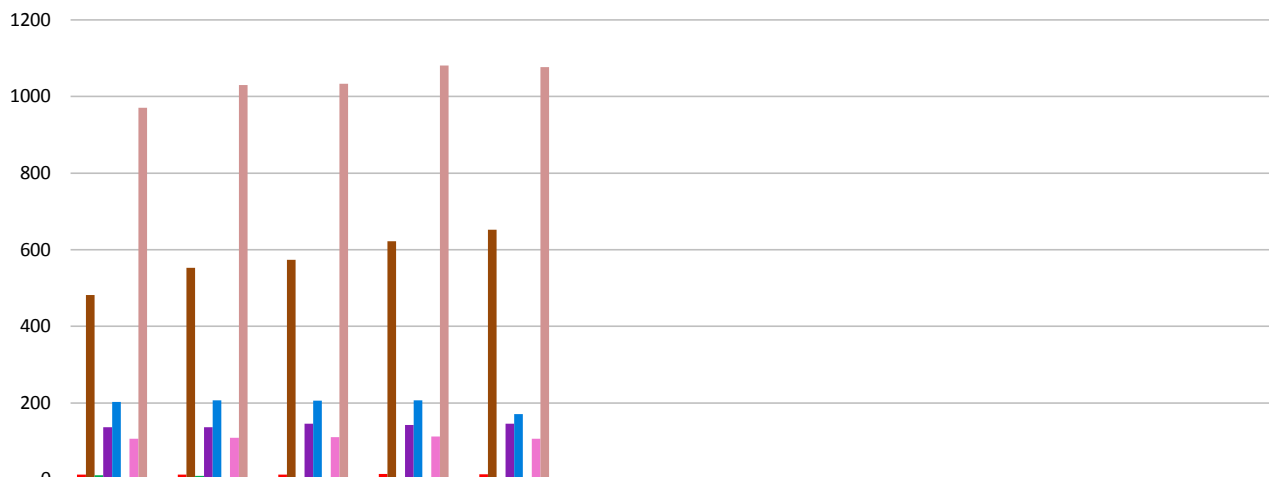

	Jan	Fev	Mar	Abr	Mai	Jun	Jul	Ago	Set	Out	Nov	Dez
■ Coração	13	13	13	15	14	0	0	0	0	0	0	0
■ Córnea	482	553	574	622	652	0	0	0	0	0	0	0
■ Esclera	12	10	5	0	3	0	0	0	0	0	0	0
■ Fígado	137	137	146	143	146	0	0	0	0	0	0	0
■ Medula Óssea	203	207	206	207	171	0	0	0	0	0	0	0
■ Pâncreas	1	1	1	1	1	0	0	0	0	0	0	0
■ Pulmão	107	109	111	113	107	0	0	0	0	0	0	0
■ Rim	970	1030	1033	1081	1076	0	0	0	0	0	0	0
■ Rim/Pâncreas	2	2	2	2	2	0	0	0	0	0	0	0
total	1927	2062	2091	2184	2172	0	0	0	0	0	0	0

### Lista de Espera para Transplantes no RS em 2021 - Receptores Semi-Ativos

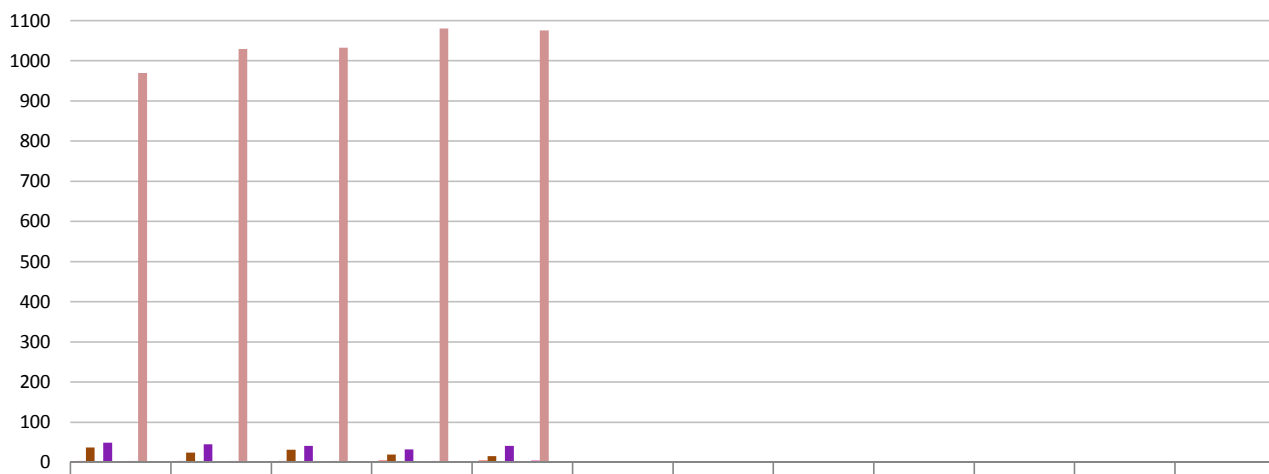

	Jan	Fev	Mar	Abr	Mai	Jun	Jul	Ago	Set	Out	Nov	Dez
■ Coração	3	3	3	4	4	0	0	0	0	0	0	0
■ Córnea	37	24	31	19	15	0	0	0	0	0	0	0
■ Esclera	0	0	0	0	0	0	0	0	0	0	0	0
■ Fígado	49	45	41	32	41	0	0	0	0	0	0	0
■ Medula Óssea	0	0	0	0	0	0	0	0	0	0	0	0
■ Pâncreas	2	2	2	2	2	0	0	0	0	0	0	0
■ Pulmão	3	3	3	3	5	0	0	0	0	0	0	0
■ Rim	970	1030	1033	1081	1076	0	0	0	0	0	0	0
■ Rim/Pâncreas	0	0	0	0	0	0	0	0	0	0	0	0
total	0	0	1113	1141	1143	0	0	0	0	0	0	0