

### Notificações de Morte Encefálica e Doadores Efetivos no RS em 2021

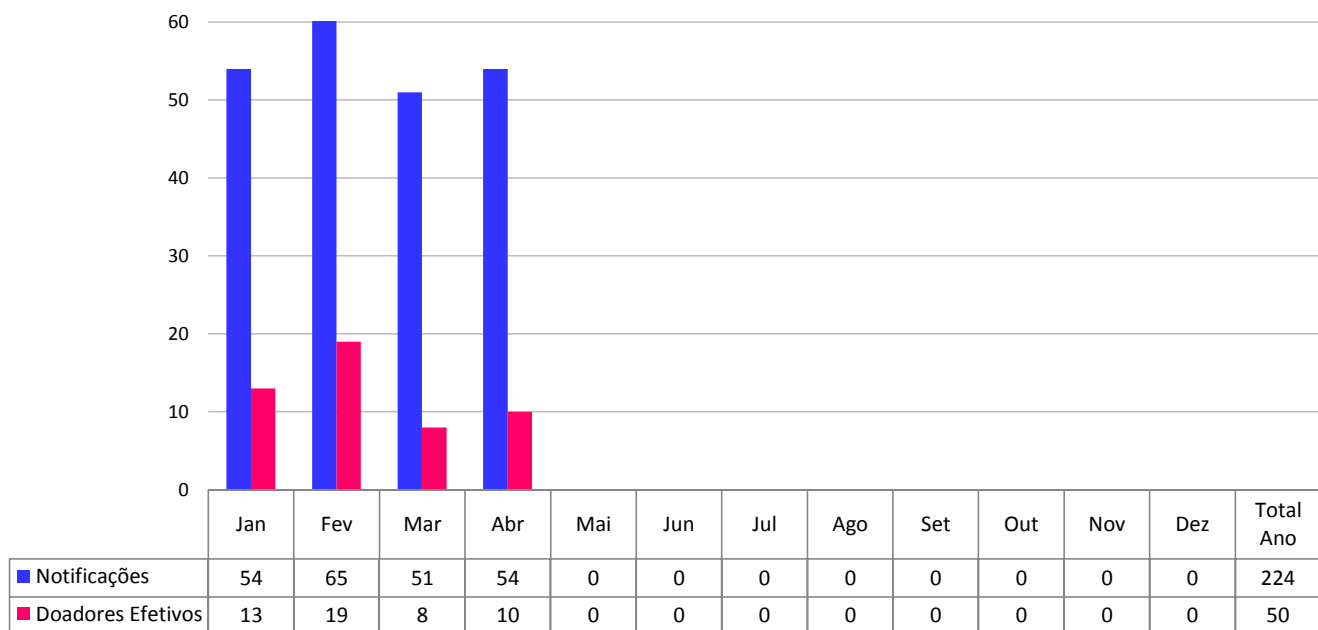

Fonte: Central Estadual de Transplantes, dados preliminares.

### Percentual de Efetivação das Notificações de Morte Encefálica no RS em 2021

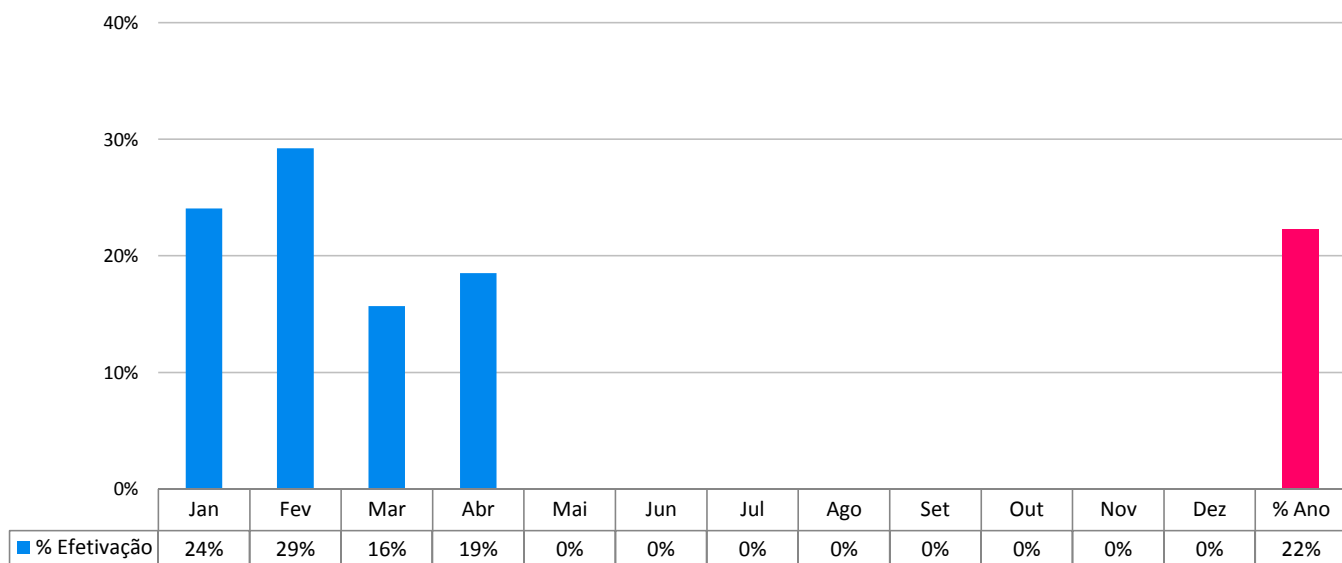

Fonte: Central Estadual de Transplantes, dados preliminares.







### Transplantes de Fígado no RS em 2021

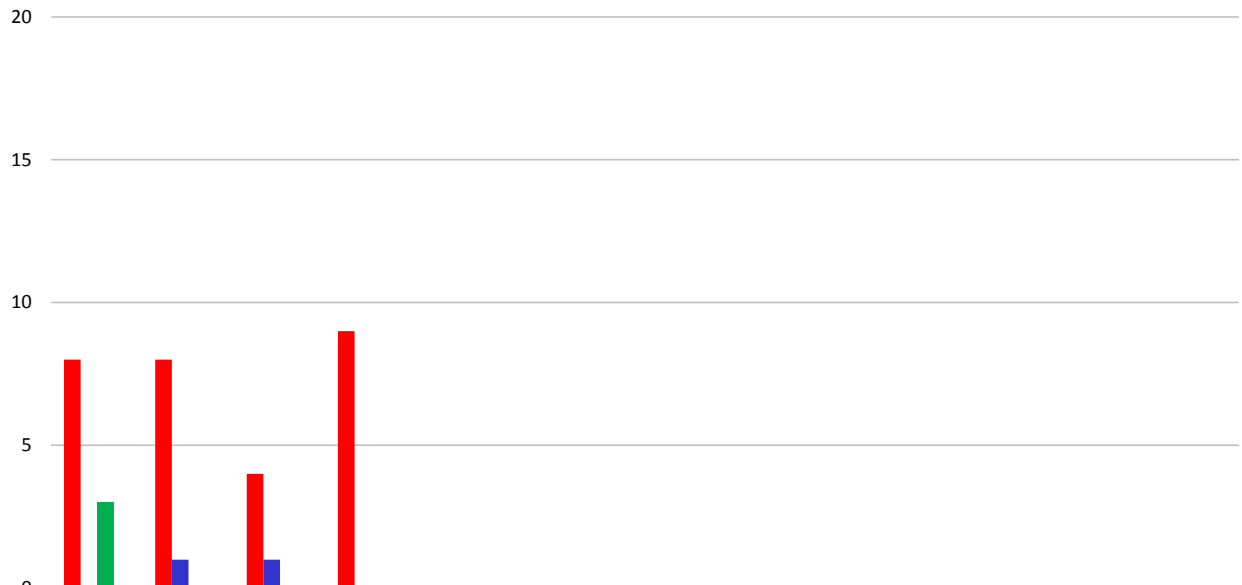

	Jan	Fev	Mar	Abr	Mai	Jun	Jul	Ago	Set	Out	Nov	Dez	Total Ano
<span style="color: red;">■</span> Captado no RS	8	8	4	9	0	0	0	0	0	0	0	0	29
<span style="color: blue;">■</span> Outra CET	0	1	1	0	0	0	0	0	0	0	0	0	2
<span style="color: green;">■</span> Doador Vivo	3	0	0	0	0	0	0	0	0	0	0	0	3
total	11	9	5	9	0	0	0	0	0	0	0	0	34

Fonte: Central Estadual de Transplantes, dados preliminares.

### Transplantes de Pulmão no RS em 2021

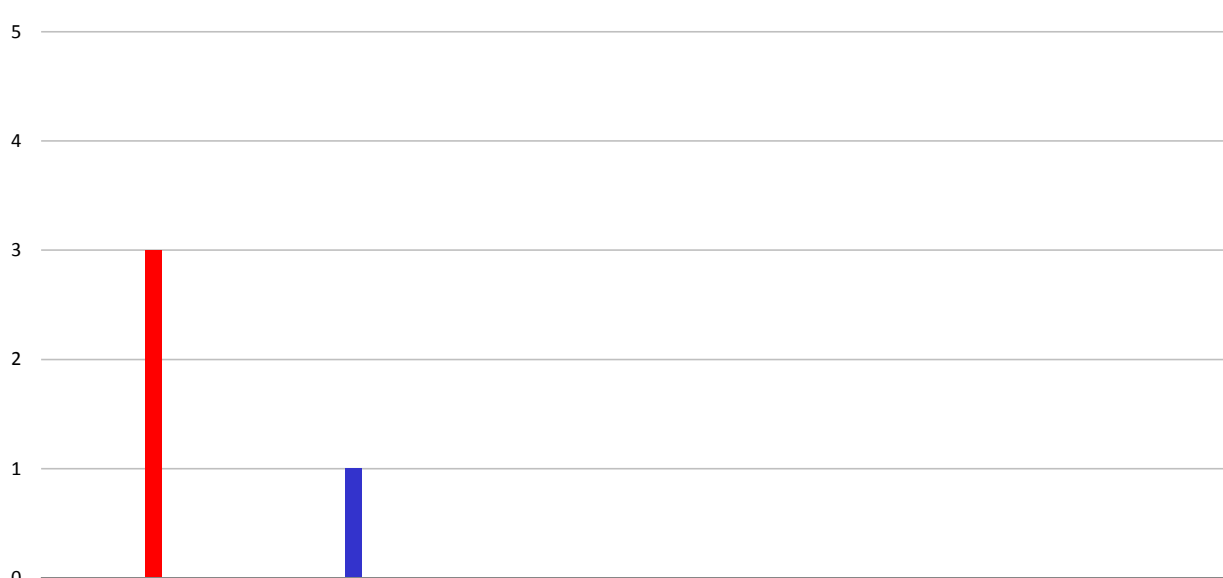

	Jan	Fev	Mar	Abr	Mai	Jun	Jul	Ago	Set	Out	Nov	Dez	Total Ano
<span style="color: red;">■</span> Captado no RS	0	3	0	0	0	0	0	0	0	0	0	0	3
<span style="color: blue;">■</span> Outra CET	0	0	0	1	0	0	0	0	0	0	0	0	1
<span style="color: green;">■</span> Doador Vivo	0	0	0	0	0	0	0	0	0	0	0	0	0
total	0	3	0	1	0	0	0	0	0	0	0	0	4

Fonte: Central Estadual de Transplantes, dados preliminares.

### Transplantes de Tecidos no RS em 2021



	Jan	Fev	Mar	Abr	Mai	Jun	Jul	Ago	Set	Out	Nov	Dez	Total Ano
Córnea	29	17	31	24	0	0	0	0	0	0	0	0	101
Esclera	11	9	7	8	0	0	0	0	0	0	0	0	35
Osso	22	7	9	10	0	0	0	0	0	0	0	0	48
Pele	6	0	3	1	0	0	0	0	0	0	0	0	10
Válvula	0	0	0	0	0	0	0	0	0	0	0	0	0
total	68	33	50	43	0	0	0	0	0	0	0	0	194

Fonte: Central Estadual de Transplantes, dados preliminares.

### Transplantes de Medula Óssea no RS em 2021

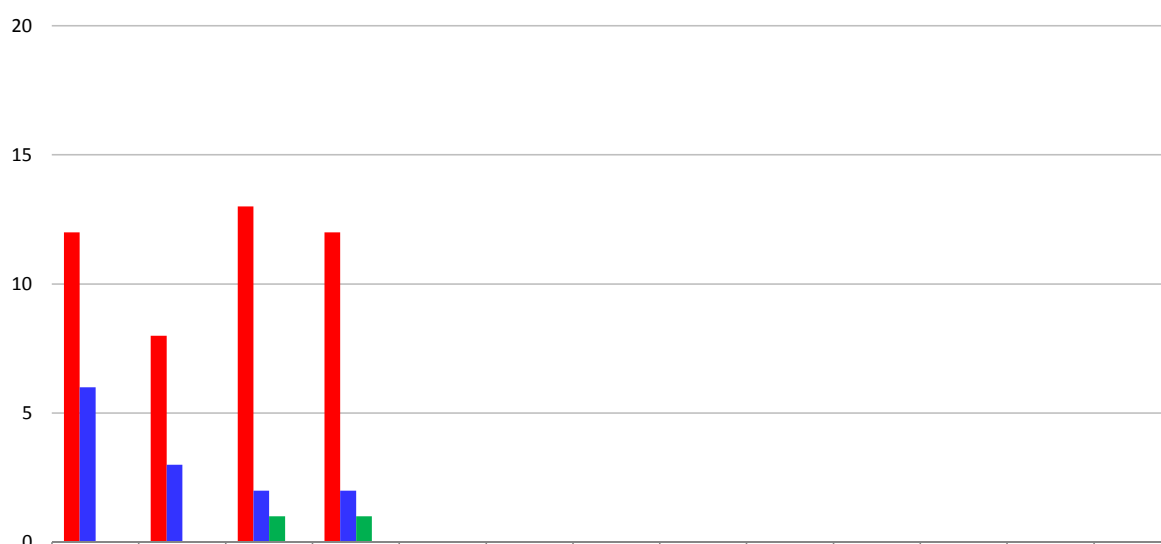

	Jan	Fev	Mar	Abr	Mai	Jun	Jul	Ago	Set	Out	Nov	Dez	Total Ano
TMO Autólogo	12	8	13	12	0	0	0	0	0	0	0	0	45
TMO Aparentado	6	3	2	2	0	0	0	0	0	0	0	0	13
TMO Não-Aparentado	0	0	1	1	0	0	0	0	0	0	0	0	2
total	18	11	16	15	0	0	0	0	0	0	0	0	60

Fonte: Central Estadual de Transplantes, dados preliminares.

