

Notificações de Morte Encefálica e Doadores Efetivos no RS em 2020

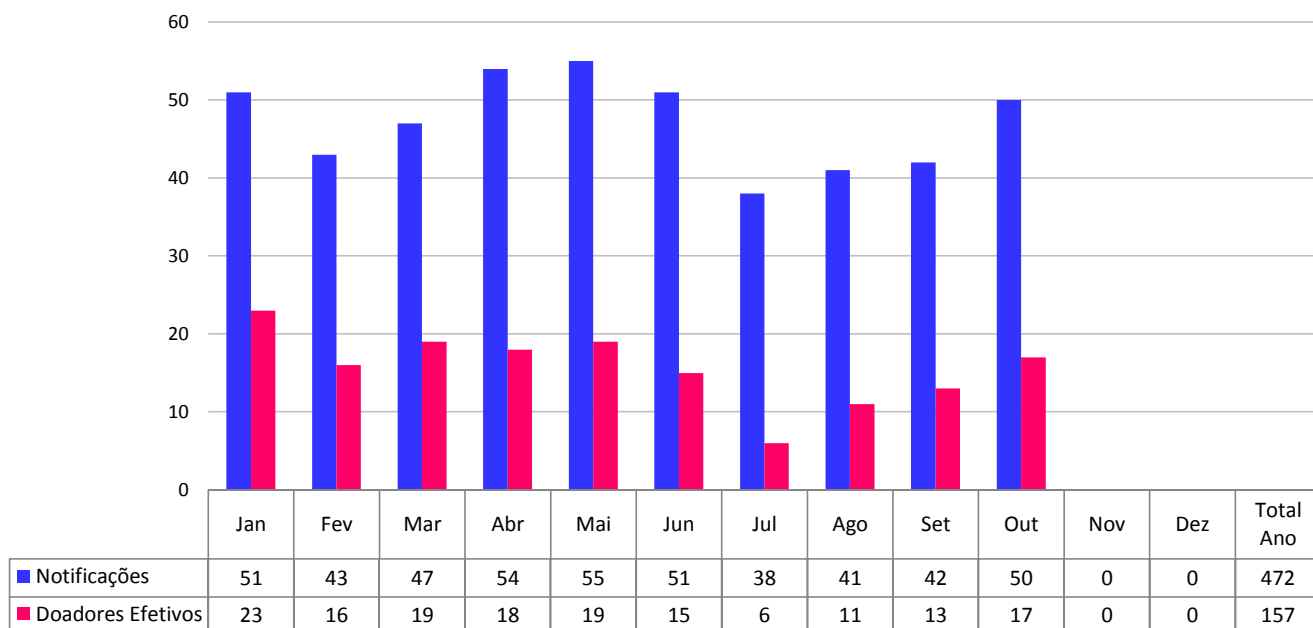

Fonte: Central Estadual de Transplantes, dados preliminares.

Percentual de Efetivação das Notificações de Morte Encefálica no RS em 2020

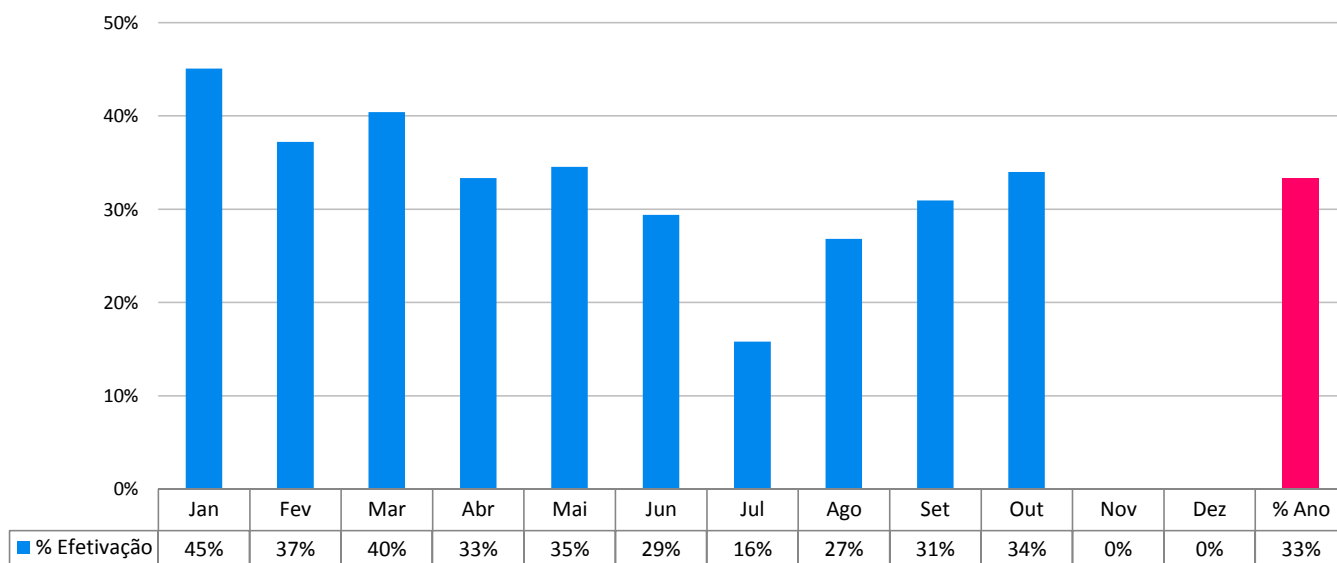

Fonte: Central Estadual de Transplantes, dados preliminares.

Causas de Não Efetivação da Doação de Órgãos em Notificações de Morte Encefálica no RS em 2020

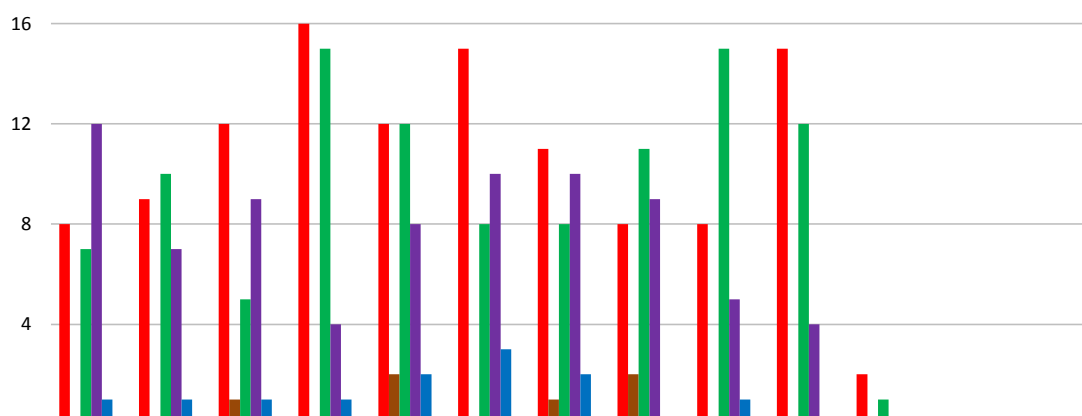

	Jan	Fev	Mar	Abr	Mai	Jun	Jul	Ago	Set	Out	Nov	Dez	Total Ano
■ Negativa Familiar	8	9	12	16	12	15	11	8	8	15	2	0	116
■ Parada Cardio Respiratória	0	0	1	0	2	0	1	2	0	0	0	0	6
■ Contra Indicação Médica	7	10	5	15	12	8	8	11	15	12	1	0	104
■ Diagnóstico ME Não Confirmado	12	7	9	4	8	10	10	9	5	4	0	0	78
■ Outros	1	1	1	1	2	3	2	0	1	0	0	0	12
total	28	27	28	36	36	36	32	30	29	31	3	0	316

Fonte: Central Estadual de Transplantes, dados preliminares.

Contra Indicações Médicas como Causa para Não Efetivação da Doação de Órgãos no RS em 2020

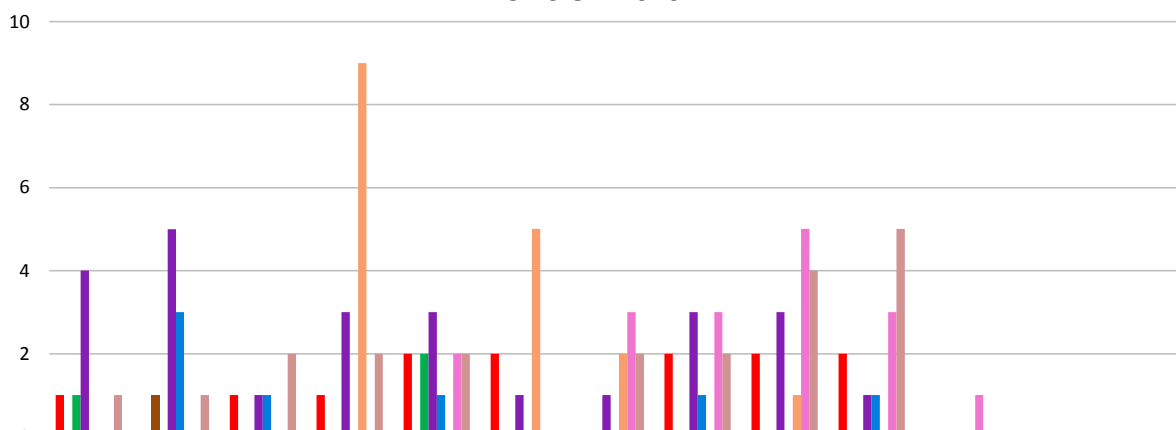

	Jan	Fev	Mar	Abr	Mai	Jun	Jul	Ago	Set	Out	Nov	Dez	Total Ano
■ Sorologia	1	0	1	1	2	2	0	2	2	2	0	0	13
■ Hemodinâmica	0	1	0	0	0	0	0	0	0	0	0	0	1
■ Sepses Não Controlada	1	0	0	0	2	0	0	0	0	0	0	0	3
■ Neoplasia	4	5	1	3	3	1	1	3	3	1	0	0	25
■ Idade	0	3	1	0	1	0	0	1	0	1	0	0	7
■ Suspeita de Covid19	0	0	0	9	0	5	2	0	1	0	0	0	17
■ Confirmação Covid19	0	0	0	0	2	0	3	3	5	3	1	0	17
■ Outras	1	1	2	2	2	0	2	2	4	5	0	0	21
total	7	10	5	15	12	8	8	11	15	12	1	0	104

Motivos do Não Consentimento Familiar para a Doação de Órgãos no RS em 2020

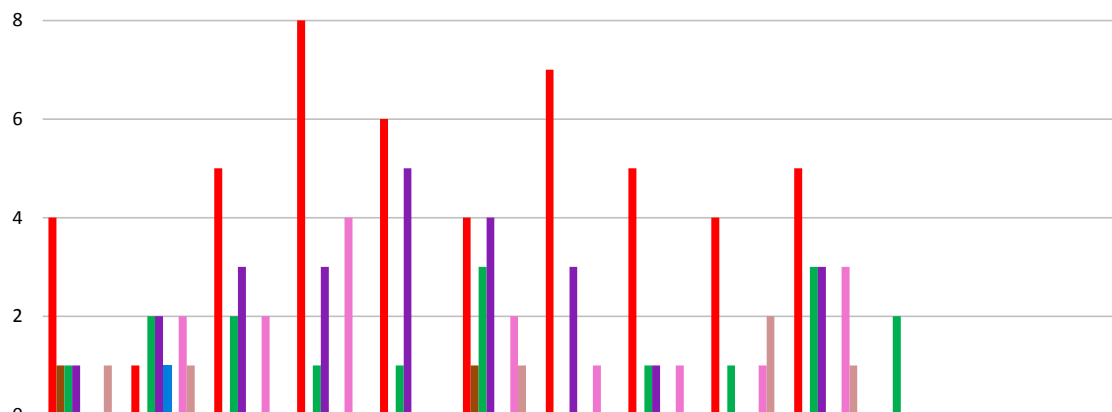

	Jan	Fev	Mar	Abr	Mai	Jun	Jul	Ago	Set	Out	Nov	Dez	Total Ano
■ Não doador em vida	4	1	5	8	6	4	7	5	4	5	0	0	49
■ Religião	1	0	0	0	0	1	0	0	0	0	0	0	2
■ Integridade do corpo	1	2	2	1	1	3	0	1	1	3	2	0	17
■ Demora entrega do corpo	1	2	3	3	5	4	3	1	0	3	0	0	25
■ Não entende Morte Encefálica	0	1	0	0	0	0	0	0	0	0	0	0	1
■ Desconher a vontade de doar	0	0	0	0	0	0	0	0	0	0	0	0	0
■ Familiar contrário à doação	0	2	2	4	0	2	1	1	1	3	0	0	16
■ Outros	1	1	0	0	0	1	0	0	2	1	0	0	6
total	8	9	12	16	12	15	11	8	8	15	2	0	116

Órgãos Captados de Doadores em Morte Encefálica no RS em 2020

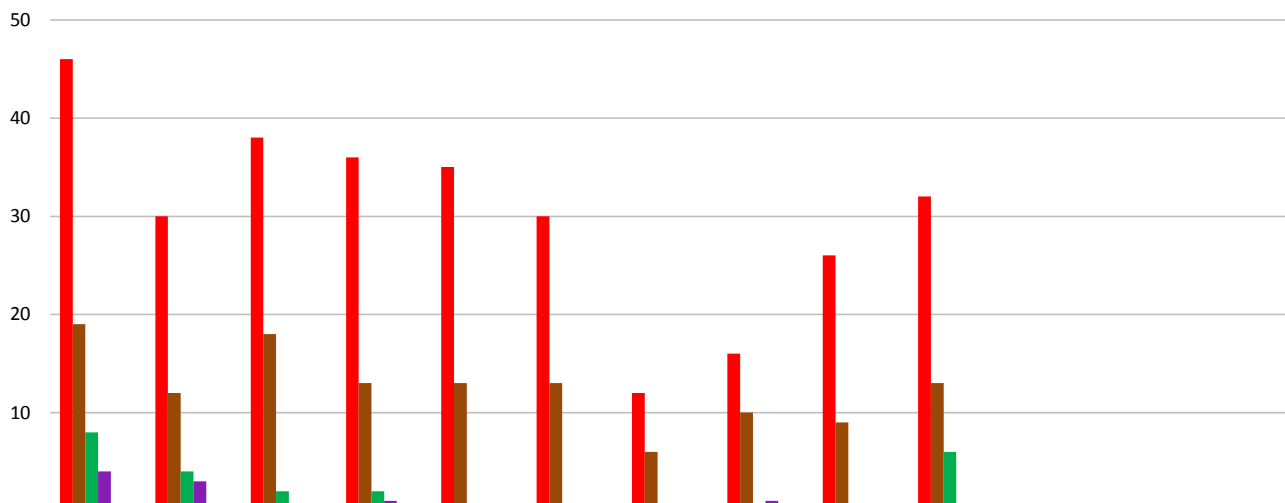

	Jan	Fev	Mar	Abr	Mai	Jun	Jul	Ago	Set	Out	Nov	Dez	Total Ano
■ Rim	46	30	38	36	35	30	12	16	26	32	0	0	301
■ Fígado	19	12	18	13	13	13	6	10	9	13	0	0	126
■ Pulmão	8	4	2	2	0	0	0	0	0	6	0	0	22
■ Coração	4	3	0	1	0	0	0	1	0	0	0	0	9
■ Pâncreas	0	0	0	0	0	0	0	0	0	0	0	0	0
total	77	49	58	52	48	43	18	27	35	51	0	0	458

Transplantes de Órgãos no RS em 2020

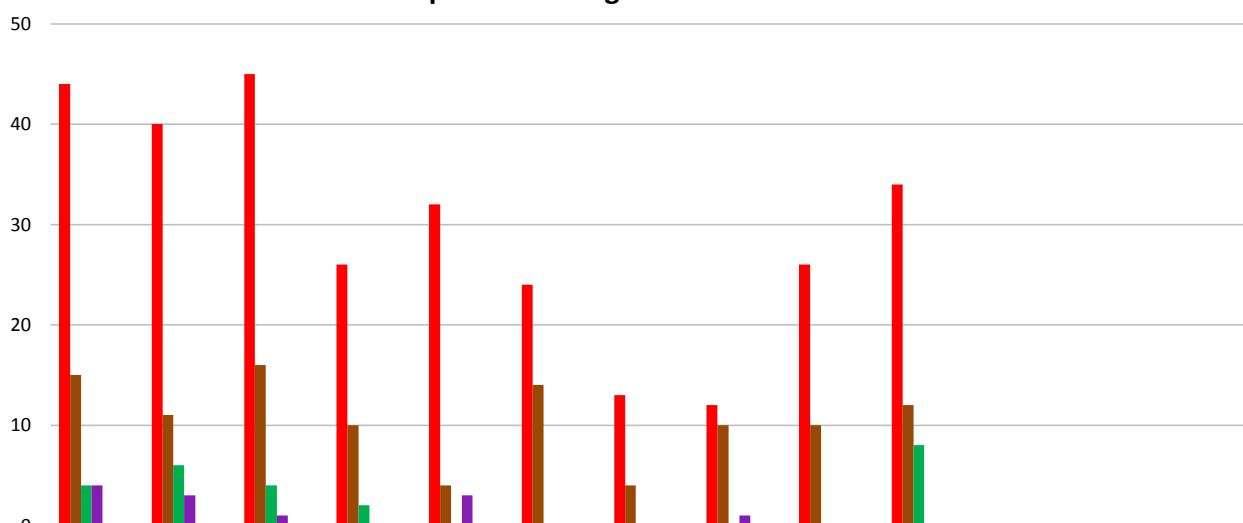

	Jan	Fev	Mar	Abr	Mai	Jun	Jul	Ago	Set	Out	Nov	Dez	Total Ano
Rim	44	40	45	26	32	24	13	12	26	34	0	0	296
Fígado	15	11	16	10	4	14	4	10	10	12	0	0	106
Pulmão	4	6	4	2	0	0	0	0	0	8	0	0	24
Coração	4	3	1	0	3	0	0	1	0	0	0	0	12
Rim/Pâncreas	0	0	0	0	0	0	0	0	0	0	0	0	0
Fígado/Rim	0	0	0	0	0	0	2	0	0	0	0	0	2
total	67	60	66	38	39	38	19	23	36	54	0	0	440

Transplantes de Rim no RS em 2020

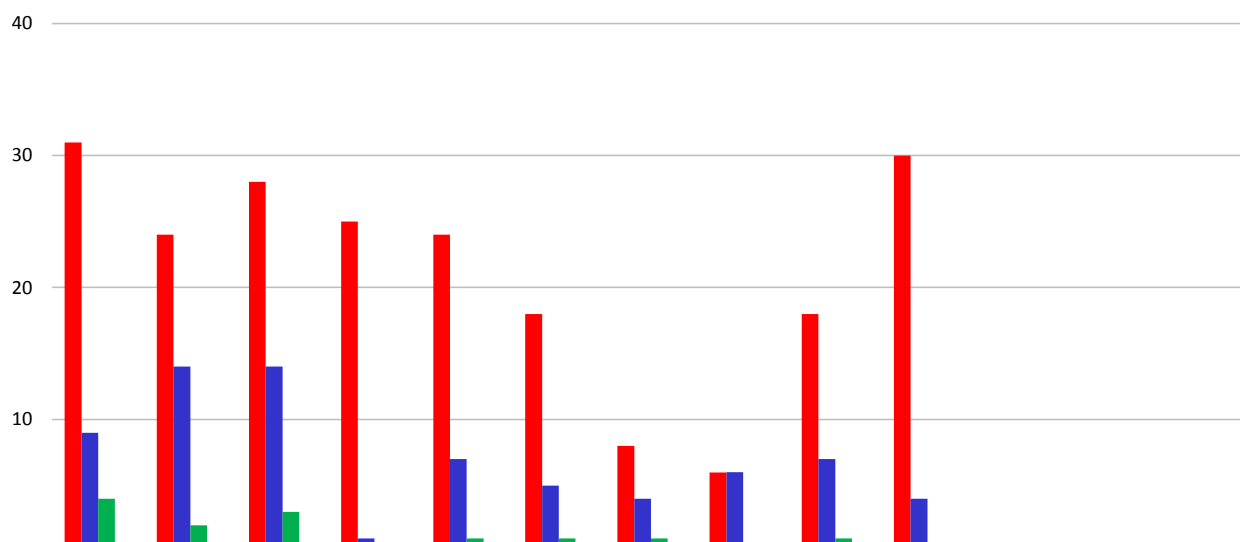

	Jan	Fev	Mar	Abr	Mai	Jun	Jul	Ago	Set	Out	Nov	Dez	Total Ano
Captado no RS	31	24	28	25	24	18	8	6	18	30	0	0	212
Outra CET	9	14	14	1	7	5	4	6	7	4	0	0	71
Doador Vivo	4	2	3	0	1	1	1	0	1	0	0	0	13
total	44	40	45	26	32	24	13	12	26	34	0	0	296

Transplantes de Fígado no RS em 2020

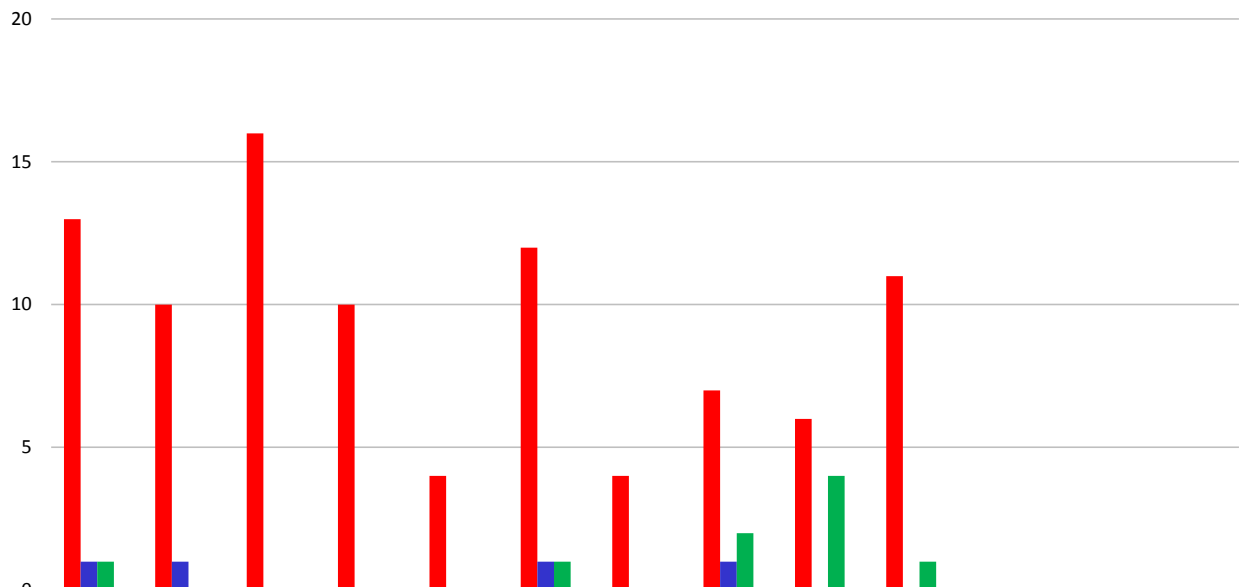

	Jan	Fev	Mar	Abr	Mai	Jun	Jul	Ago	Set	Out	Nov	Dez	Total Ano
■ Captado no RS	13	10	16	10	4	12	4	7	6	11	0	0	93
■ Outra CET	1	1	0	0	0	1	0	1	0	0	0	0	4
■ Doador Vivo	1	0	0	0	0	1	0	2	4	1	0	0	9
total	15	11	16	10	4	14	4	10	10	12	0	0	106

Fonte: Central Estadual de Transplantes, dados preliminares.

Transplantes de Pulmão no RS em 2020

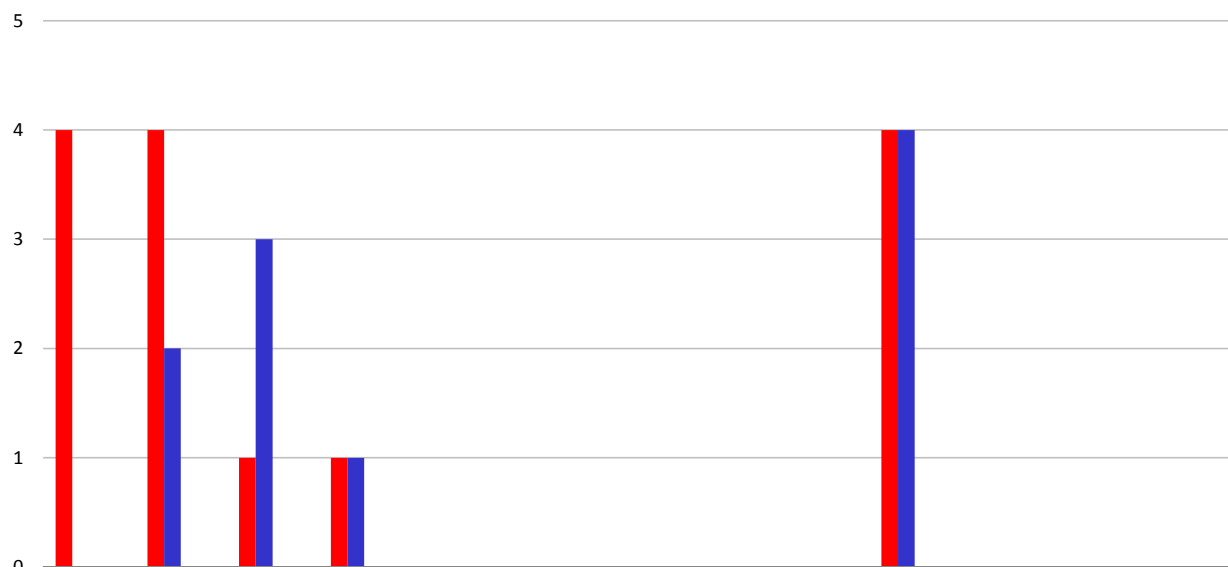

	Jan	Fev	Mar	Abr	Mai	Jun	Jul	Ago	Set	Out	Nov	Dez	Total Ano
■ Captado no RS	4	4	1	1	0	0	0	0	0	4	0	0	14
■ Outra CET	0	2	3	1	0	0	0	0	0	4	0	0	10
■ Doador Vivo	0	0	0	0	0	0	0	0	0	0	0	0	0
total	4	6	4	2	0	0	0	0	0	8	0	0	24

Fonte: Central Estadual de Transplantes, dados preliminares.

Transplantes de Tecidos no RS em 2020

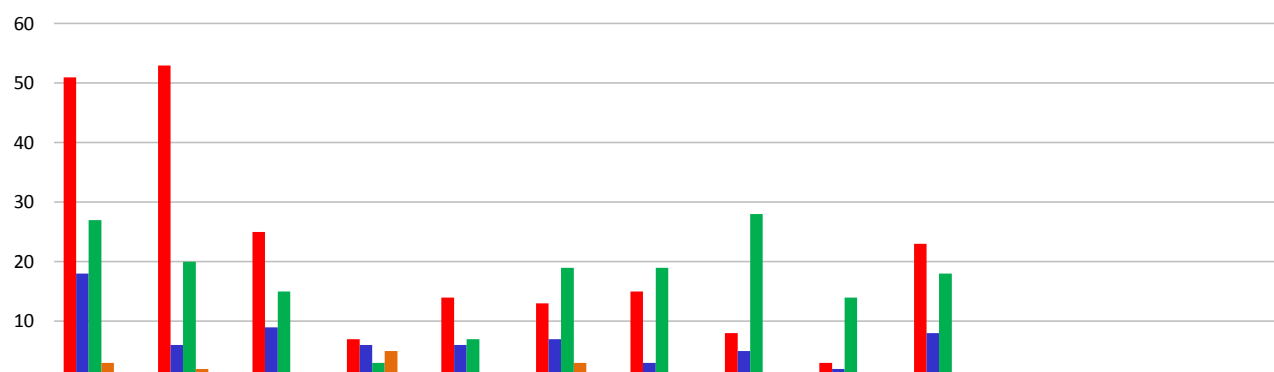

	Jan	Fev	Mar	Abr	Mai	Jun	Jul	Ago	Set	Out	Nov	Dez	Total Ano
■ Córnea	51	53	25	7	14	13	15	8	3	23	0	0	212
■ Esclera	18	6	9	6	6	7	3	5	2	8	0	0	70
■ Osso	27	20	15	3	7	19	19	28	14	18	0	0	170
■ Pele	3	2	1	5	1	3	0	1	1	1	0	0	18
■ Válvula	0	0	0	0	0	0	0	0	0	0	0	0	0
total	99	81	50	21	28	42	37	42	20	50	0	0	470

Fonte: Central Estadual de Transplantes, dados preliminares.

Transplantes de Medula Óssea no RS em 2020

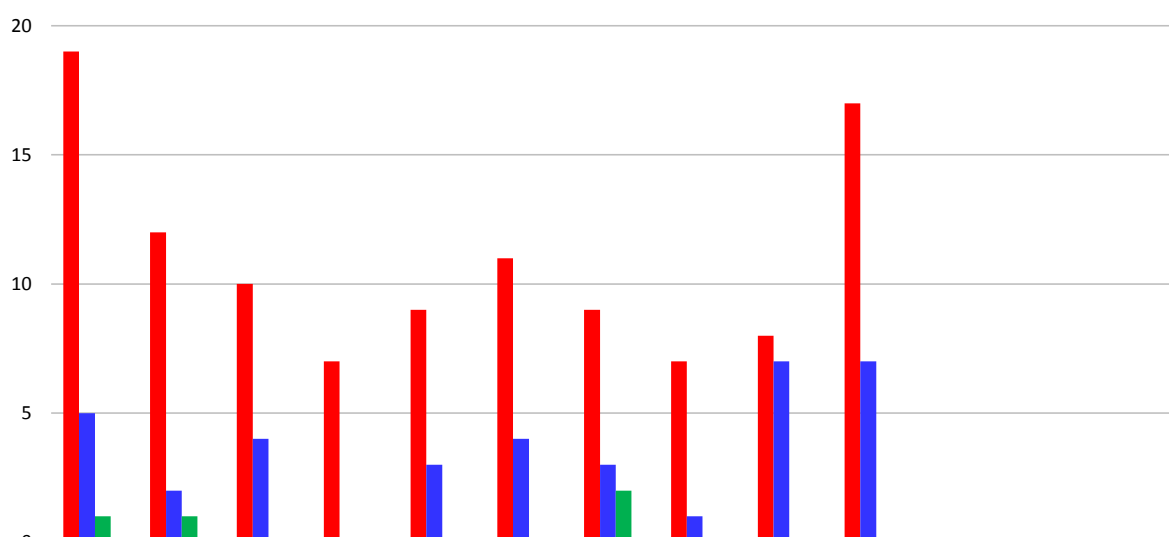

	Jan	Fev	Mar	Abr	Mai	Jun	Jul	Ago	Set	Out	Nov	Dez	Total Ano
■ TMO Autólogo	19	12	10	7	9	11	9	7	8	17	0	0	109
■ TMO Aparentado	5	2	4	0	3	4	3	1	7	7	0	0	36
■ TMO Não-Aparentado	1	1	0	0	0	0	2	0	0	0	0	0	4
total	25	15	14	7	12	15	14	8	15	24	0	0	149

Fonte: Central Estadual de Transplantes, dados preliminares.

Lista de Espera para Transplantes no RS em 2020 - Receptores Ativos

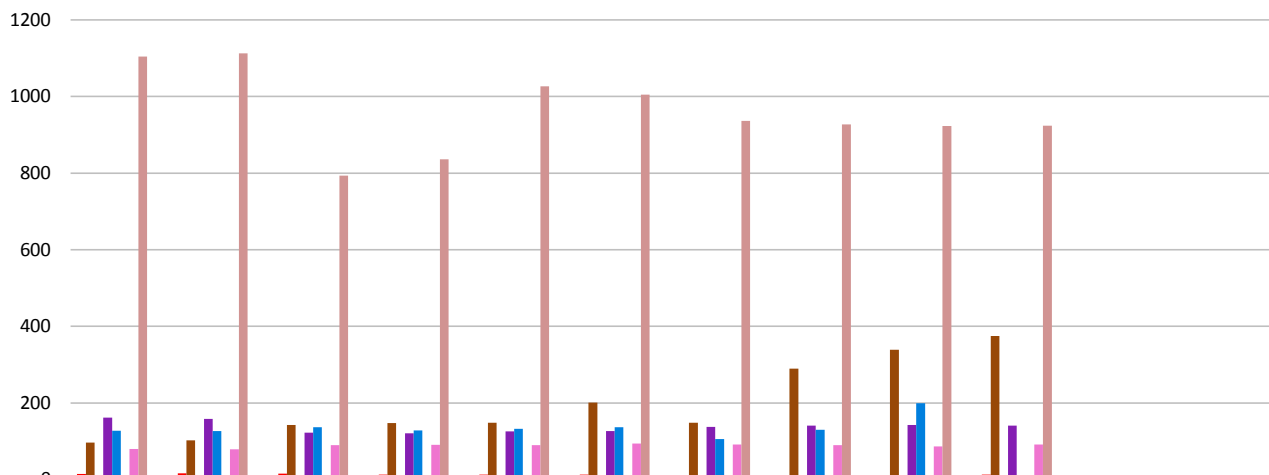

	Jan	Fev	Mar	Abr	Mai	Jun	Jul	Ago	Set	Out	Nov	Dez
■ Coração	15	17	16	13	13	13	12	10	12	13	0	0
■ Córnea	97	103	143	148	149	201	149	290	339	375	0	0
■ Esclera	2	6	6	4	0	8	6	8	12	9	0	0
■ Fígado	162	159	123	121	126	127	138	141	143	141	0	0
■ Medula Óssea	128	127	137	129	133	137	106	130	200	0	0	0
■ Pâncreas	1	1	1	1	1	1	1	1	1	1	0	0
■ Pulmão	80	79	90	91	90	94	92	90	87	92	0	0
■ Rim	1104	1112	793	836	1026	1005	936	927	923	924	0	0
■ Rim/Pâncreas	2	2	2	2	2	2	2	2	2	0	0	0
total	1591	1606	1311	1345	1540	1588	1442	1599	1719	1555	0	0

Lista de Espera para Transplantes no RS em 2020 - Receptores Semi-Ativos

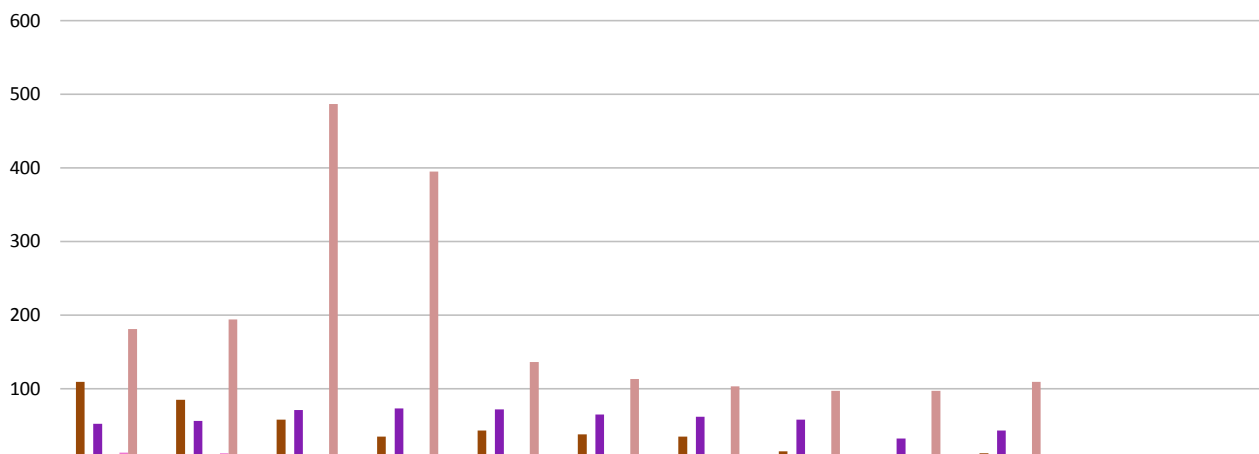

	Jan	Fev	Mar	Abr	Mai	Jun	Jul	Ago	Set	Out	Nov	Dez
■ Coração	3	3	4	5	7	6	6	10	8	8	0	0
■ Córnea	109	85	58	35	43	38	35	15	9	12	0	0
■ Esclera	0	0	0	0	0	0	0	0	0	0	0	0
■ Fígado	52	56	71	73	72	65	62	58	32	43	0	0
■ Medula Óssea	0	0	0	0	0	0	0	0	0	0	0	0
■ Pâncreas	3	4	4	4	3	3	3	3	2	2	0	0
■ Pulmão	13	12	8	7	8	6	6	5	5	2	0	0
■ Rim	181	194	487	395	136	113	103	97	97	109	0	0
■ Rim/Pâncreas	3	2	2	1	1	1	1	0	0	2	0	0
total	364	356	634	520	270	232	216	188	153	178	0	0