



**CAMPANHA NACIONAL DE VACINAÇÃO CONTRA A POLIOMIELITE E CAMPANHA NACIONAL DE MULTIVACINAÇÃO / 2020 –
RIO GRANDE DO SUL. **INFORME PARCIAL 06/11/2020****

A Campanha Nacional de Vacinação contra a Poliomielite e Multivacinação para Atualização da Caderneta de Vacinação da Criança e do Adolescente foi prorrogada pela Secretaria Estadual de Saúde (SES/RS) até 21/11/2020, sendo o dia de mobilização estadual (Dia D) 21/11/2020, sábado. Para a vacinação contra a poliomielite, o grupo alvo são as crianças menores de 5 anos de idade (4 anos, 11 meses e 29 dias), e a multivacinação, o grupo alvo são as crianças e adolescentes menores de quinze anos de idade (14 anos, 11 meses e 29 dias).

A meta da Campanha Nacional de Vacinação de Poliomielite é vacinar 95% das crianças de um ano a menores de cinco anos de idade com a *dose D*. Até o momento, somente 189 municípios atingiram a meta, totalizando 38,03% dos municípios do RS. Na Multivacinação, considerando que a estratégia consiste em atualização de esquemas em atraso, a avaliação será realizada a partir das doses aplicadas e registradas nos sistemas de informação no período correspondente.

**CAMPANHA NACIONAL DE VACINAÇÃO CONTRA A POLIOMIELITE E CAMPANHA NACIONAL DE MULTIVACINAÇÃO / 2020 –
RIO GRANDE DO SUL. **INFORME PARCIAL 06/11/2020****

População, doses aplicadas e coberturas vacinais da Campanha Nacional de Vacinação contra a Poliomielite, RS, 2020*

Idade	População	Poliomielite		
		Doses aplicadas	Cob %	Rescaldo a vacinar
1 ano	141.568	84670	59,81	56.898
2 anos	127.848	82373	64,43	45.475
3 anos	128.660	81931	63,68	46.729
4 anos	131.049	85037	64,89	46.012
Total	529.125	334011	63,13	195.114

Fonte: SIPNI web – Acesso em 06/11/2020 13h *dados preliminares

**CAMPANHA NACIONAL DE VACINAÇÃO CONTRA A POLIOMIELITE E CAMPANHA NACIONAL DE MULTIVACINAÇÃO / 2020 –
RIO GRANDE DO SUL. INFORME PARCIAL 06/11/2020**

Cobertura vacinal na Campanha Nacional de Vacinação contra a Poliomielite, por faixa etária. RS, 2020

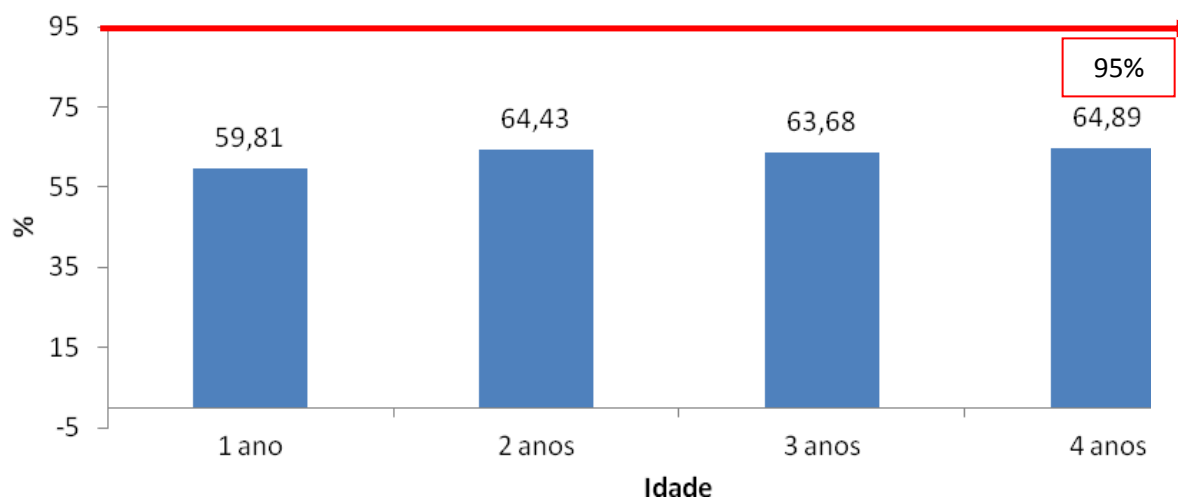

Fonte: SIPNI web – Acesso em 06/11/2020 13h *dados preliminares

CAMPANHA NACIONAL DE VACINAÇÃO CONTRA A POLIOMIELITE E CAMPANHA NACIONAL DE MULTIVACINAÇÃO / 2020 –
RIO GRANDE DO SUL. **INFORME PARCIAL 06/11/2020**

Cobertura vacinal na Campanha Nacional de Vacinação contra a Poliomielite, por CRS. RS, 2020*

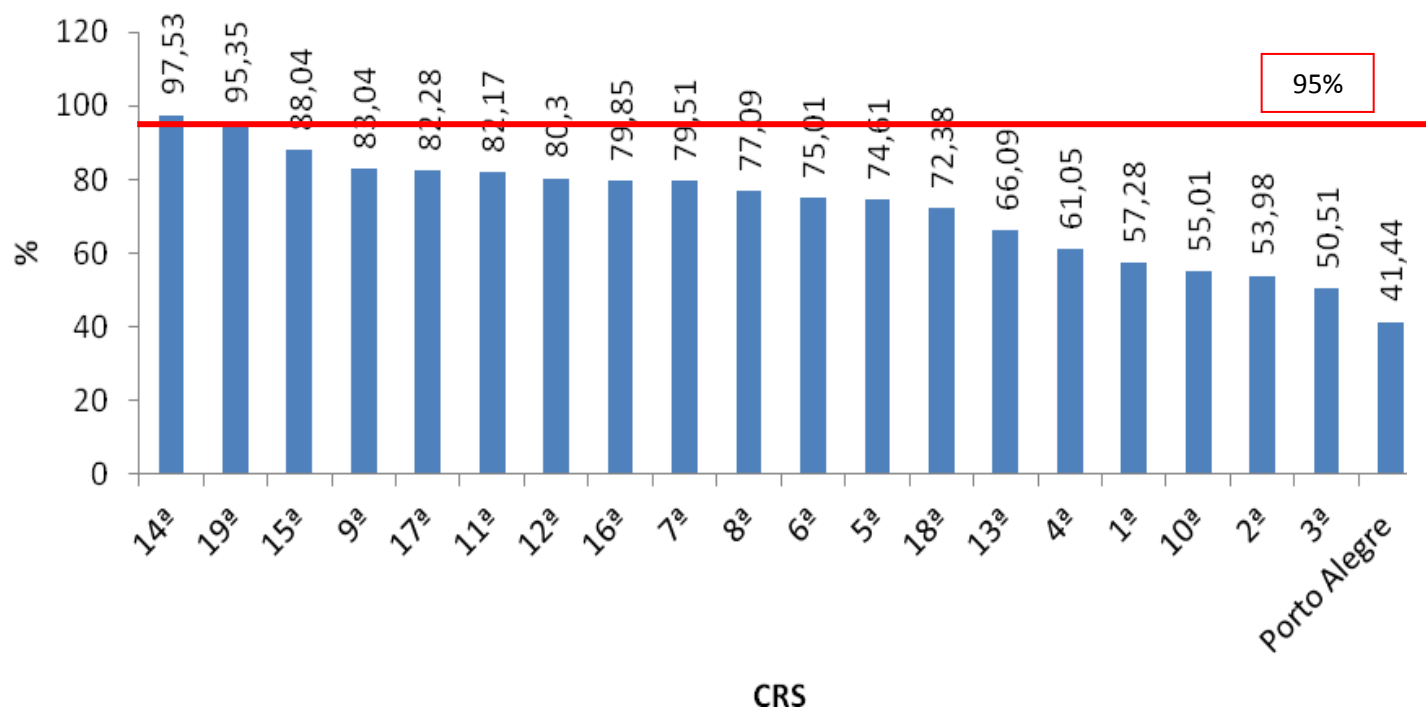

Fonte: SIPNI web – Acesso em 06/11/2020 13h *dados preliminares

**CAMPANHA NACIONAL DE VACINAÇÃO CONTRA A POLIOMIELITE E CAMPANHA NACIONAL DE MULTIVACINAÇÃO / 2020 –
RIO GRANDE DO SUL. INFORME PARCIAL 06/11/2020**

**Classificação dos municípios, por CRS e percentual de cobertura vacinal na Campanha Nacional de Vacinação contra a Poliomielite.
RS, 2020**

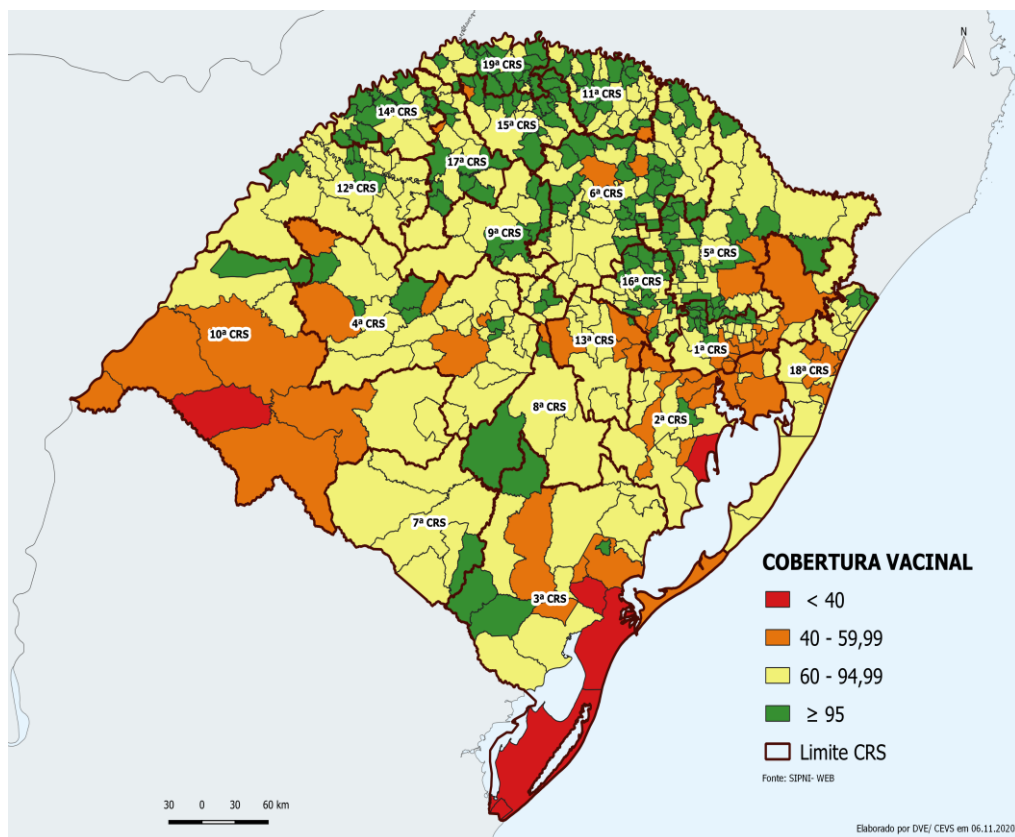

Regional	n	< 40%		40% < 60%		60% < 95%		95% ou mais	
		n	%	n	%	n	%	n	%
1ª CRS	41	0	0	11	26,83	17	41,46	13	31,71
2ª CRS	25	1	4,00	11	44,00	12	48,00	1	4,00
3ª CRS	22	4	18,18	5	22,73	9	40,91	4	18,18
4ª CRS	32	0	0	5	15,63	21	65,63	6	18,75
5ª CRS	49	0	0	1	2,04	22	44,90	26	53,06
6ª CRS	62	0	0	2	3,23	32	51,61	28	45,16
7ª CRS	6	0	0	0	0	5	83,33	1	16,67
8ª CRS	12	0	0	1	8,33	7	58,33	4	33,33
9ª CRS	13	0	0	0	0	7	53,85	6	46,15
10ª CRS	11	1	9,09	5	45,45	4	36,36	1	9
11ª CRS	33	0	0	1	3,03	17	51,52	15	45,45
12ª CRS	24	0	0	0	0	19	79,17	5	20,83
13ª CRS	13	0	0	4	30,77	8	61,54	1	7,69
14ª CRS	22	0	0	0	0	8	36,36	14	63,64
15ª CRS	26	0	0	1	3,85	9	34,62	16	61,54
16ª CRS	37	0	0	2	5,41	17	45,95	18	48,65
17ª CRS	20	0	0	1	5,00	10	50,00	9	45,00
18ª CRS	23	0	0	5	21,74	15	65,22	3	13,04
19ª CRS	26	0	0	0	0	8	30,77	18	69,23
TOTAL	497	6	1,21	55	11,07	247	49,70	189	38,03

Fonte: SIPNI web – Acesso em 06/11/2020 13h *dados preliminares

**CAMPANHA NACIONAL DE VACINAÇÃO CONTRA A POLIOMIELITE E CAMPANHA NACIONAL DE MULTIVACINAÇÃO / 2020 –
RIO GRANDE DO SUL. **INFORME PARCIAL 06/11/2020****

Percentual de cobertura vacinal acumulada na Campanha Nacional de Vacinação contra a Poliomielite, por semana. RS, 2020

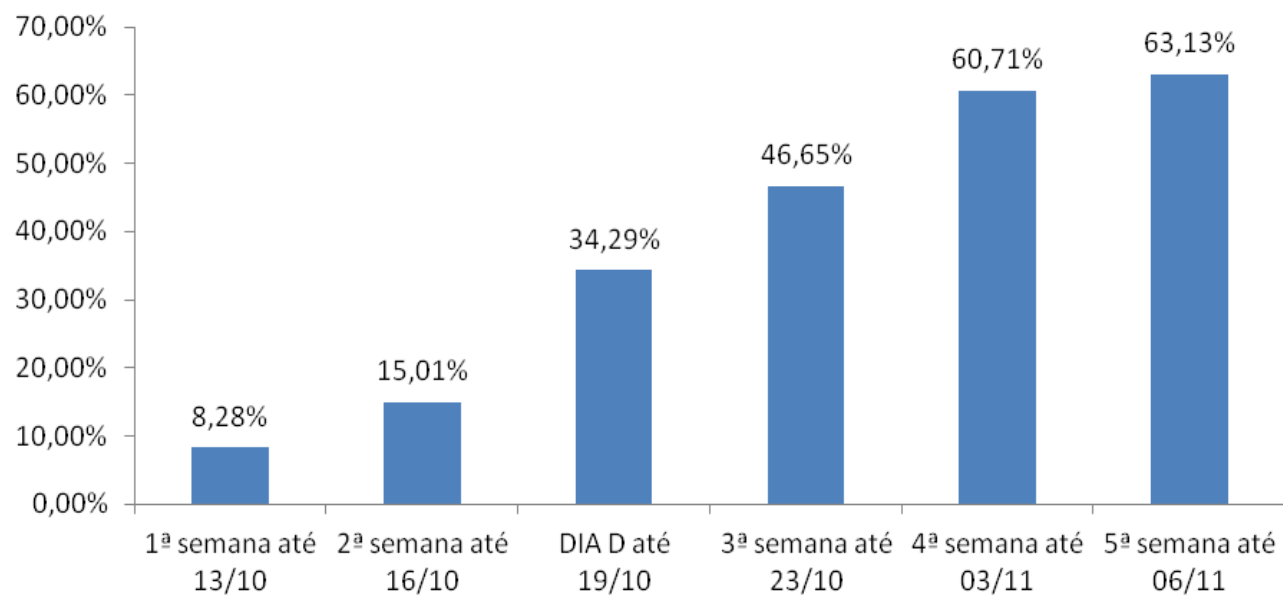

Fonte: SIPNI web – Acesso em 06/11/2020 13h *dados preliminares

CAMPANHA NACIONAL DE VACINAÇÃO CONTRA A POLIOMIELITE E CAMPANHA NACIONAL DE MULTIVACINAÇÃO / 2020 –

RIO GRANDE DO SUL. INFORME PARCIAL 06/11/2020

Cobertura vacinal na Campanha Nacional de Vacinação contra a Poliomielite, por unidades federadas. Brasil, 2020

Estado	Cobertura
16 - AMAPA	94,19
25 - PARAIBA	73,55
26 - PERNAMBUCO	73,23
42 - SANTA CATARINA	70,4
41 - PARANA	65,14
31 - MINAS GERAIS	64,22
23 - CEARA	64,09
43 - RIO GRANDE DO SUL	63,13
27 - ALAGOAS	57,44
32 - ESPIRITO SANTO	57,31
13 - AMAZONAS	56,59
24 - RIO GRANDE DO NORTE	54,7
50 - MATO GROSSO DO SUL	53,62
28 - SERGIPE	52,83
17 - TOCANTINS	52,61
51 - MATO GROSSO	52,48
52 - GOIAS	46,83
29 - BAHIA	46,78
53 - DISTRITO FEDERAL	46,45
35 - SAO PAULO	45,28
22 - PIAUI	42,47
21 - MARANHAO	40,36
14 - RORAIMA	39,02
15 - PARA	36,13
33 - RIO DE JANEIRO	30,8
11 - RONDONIA	27,53
12 - ACRE	24
Total	52,09

Fonte: SIPNI web – Acesso em 06/11/2020 13h *dados preliminares

**CAMPANHA NACIONAL DE VACINAÇÃO CONTRA A POLIOMIELITE E CAMPANHA NACIONAL DE MULTIVACINAÇÃO / 2020 –
RIO GRANDE DO SUL. INFORME PARCIAL 06/11/2020**

**Campanha Nacional de Multivacinação para atualização da caderneta da
criança e do adolescente. RS, 2020**

Idade	Crianças e adolescentes que compareceram à vacinação	Crianças e adolescentes que receberam vacina	% de vacinados entre os que compareceram
< 1 ano a 4 anos	286850	180833	63,04
5 a 9 anos	101036	34562	34,21
10 a 14 anos	88129	46683	52,97
Total	476015	262078	55,06

Fonte: SIPNI web – Acesso em 06/11/2020 13h *dados preliminares